

Illegális fakitermelés kockázata a 2014-2016. évi adatok alapján

A faanyag kereskedelmi lánc felügyeletével kapcsolatos bejelentés, nyilvántartás és ellenőrzés részletes szabályairól szóló 26/2016. (IV. 11.) FM rendelet 16. § (3) bekezdés b) pontja szerint az erdészeti hatóság az illegális fakitermelés kockázatával kapcsolatosan az ország területére vonatkozóan kidolgozott éves statisztikai adatokat megyei vagy egyéb, célszerűen megválasztott területi bontásban a honlapján közzéteszi.

A NÉBIH az illegális fakitermelés kockázatának országos szintű elemzését az Országos Erdőállomány Adattárban, valamint a Bűnügyi Statisztikai Rendszerben rögzített adatok alapján végezte el, három év vonatkozásában (2014-2016. évekre). Az adatok egyszerű számtani átlaga alapján készült el a térképi megjelenítés megyei bontásban, illetve az érintett községhatárok feltüntetése, azonban ezzel egyidejűleg a további lényeges információk ezekhez rendelt táblázatos formában is feltüntetésre kerültek.

Illegális fakitermeléssel érintett községek 2014-2016

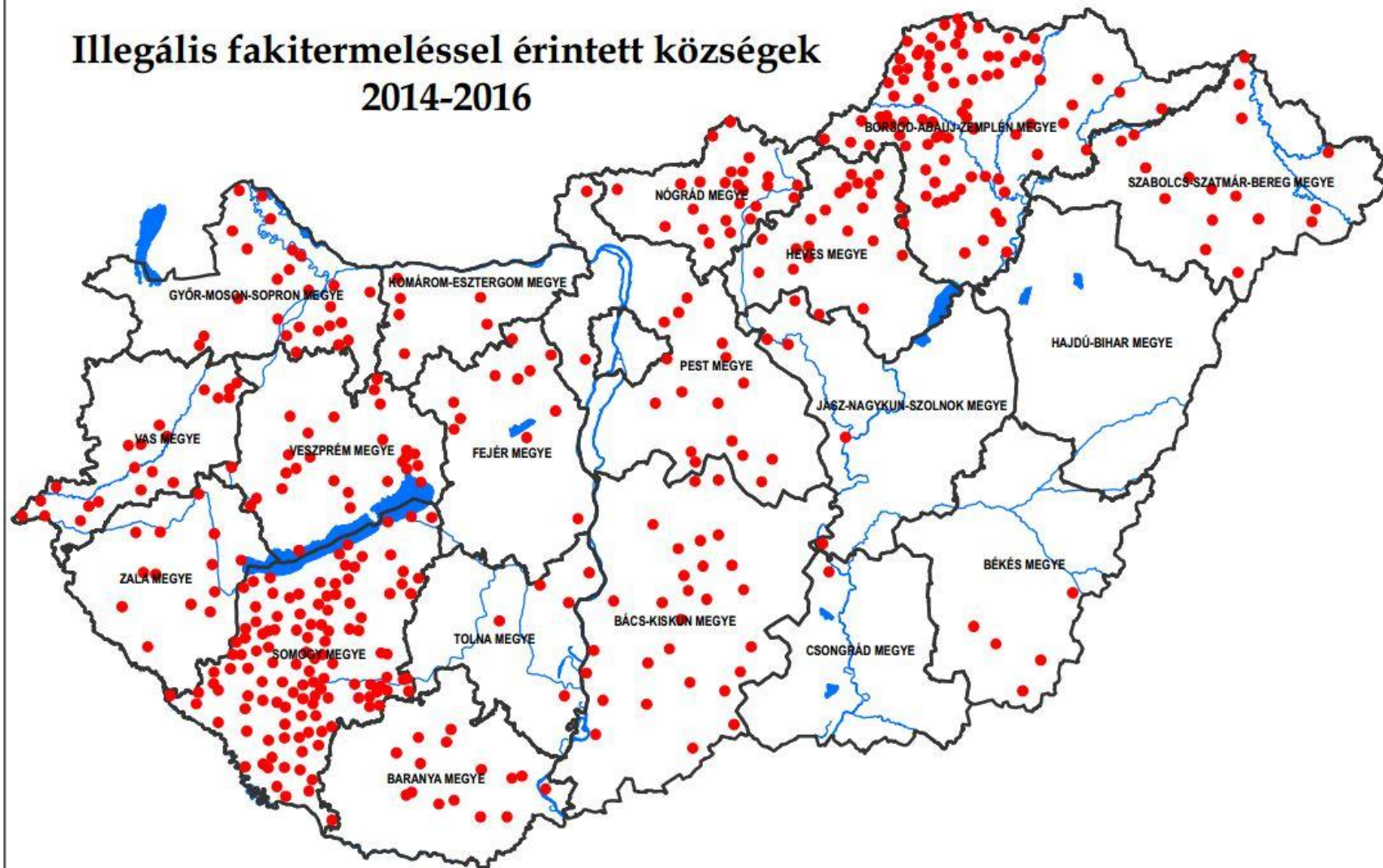

Készítette: NÉBIH Erdészeti Igazgatóság 2017.

Illegális fakitermelés a fatérfogat arányában 2014-2016

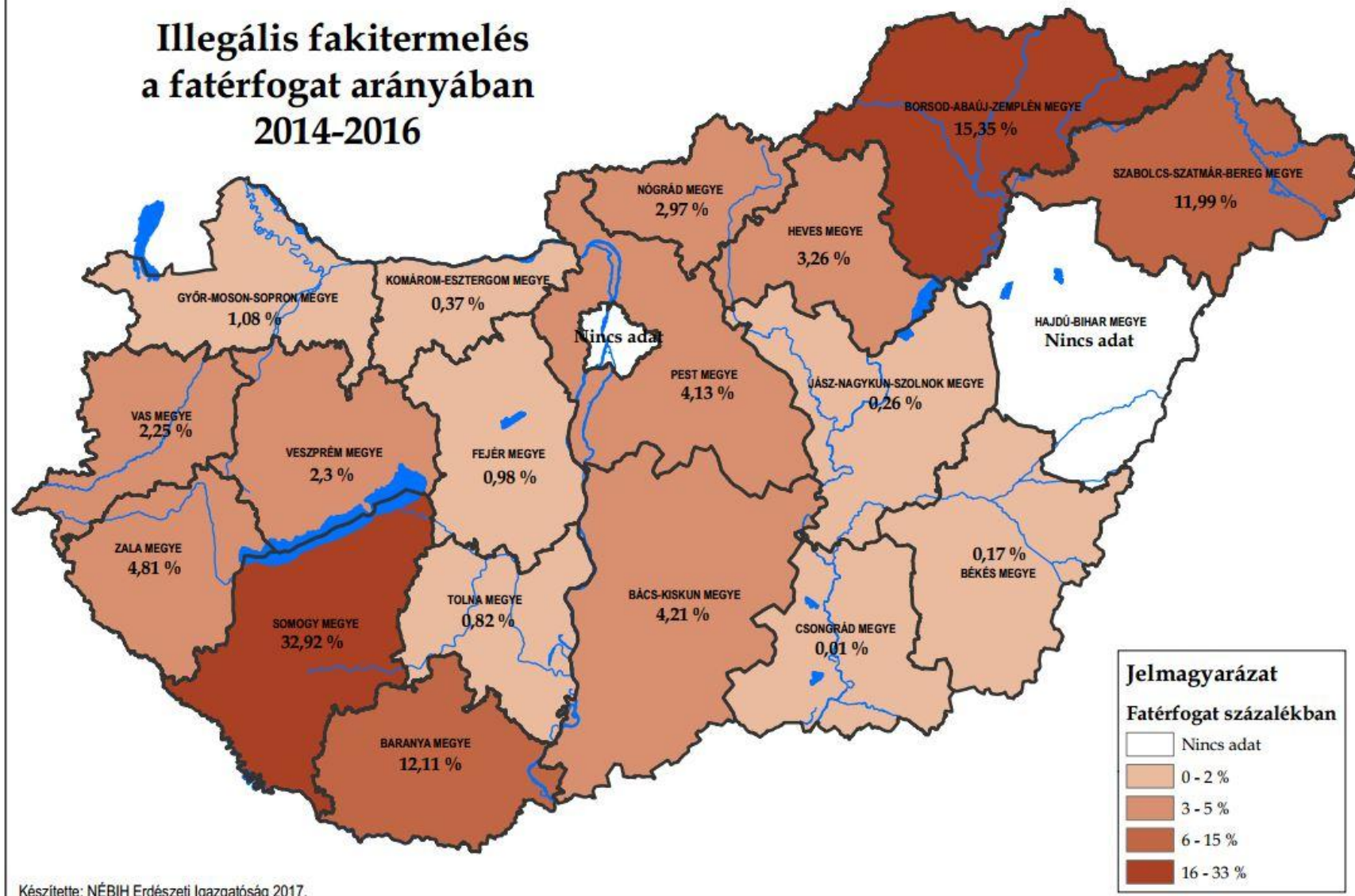

Illegális fakitermeléssel érintett erdőrészek száma			
Forrás: Országos Erdőállomány adattár			
Megye \ Év	2014	2015	2016
Budapest	nincs adat	nincs adat	nincs adat
Baranya	14	12	1
Bács-Kiskun	26	21	12
Békés	4	nincs adat	1
Borsod-Abaúj-Zemplén	137	101	22
Csongrád	1	nincs adat	nincs adat
Jász-Nagykun-Szolnok	6	nincs adat	nincs adat
Fejér	5	5	8
Győr-Moson-Sopron	16	9	10
Hajdú-Bihar	nincs adat	nincs adat	nincs adat
Heves	30	30	4
Komárom-Esztergom	6	6	1
Nógrád	39	14	11
Pest	18	5	8
Somogy	103	159	167
Szabolcs-Szatmár-Bereg	17	2	3
Tolna	2	3	4
Vas	10	12	9
Veszprém	31	11	11
Zala	14	8	1

Lopások száma			
Forrás: Bűnügyi Statisztikai Rendszer			
Megye \ Év	2014	2015	2016
Budapest	43 063	34 458	215 508
Baranya	5 142	3 213	22 668
Bács-Kiskun	5 895	5 797	31 854
Békés	3 415	2 520	16 432
Borsod-Abaúj-Zemplén	9 684	7 124	47 016
Csongrád	4 737	3 613	23 859
Jász-Nagykun-Szolnok	6 327	5 418	34 505
Fejér	5 288	4 146	26 572
Győr-Moson-Sopron	5 217	3 676	23 008
Hajdú-Bihar	5 415	4 108	30 228
Heves	3 969	3 608	21 603
Komárom-Esztergom	2 750	2 163	14 858
Nógrád	2 238	1 736	11 344
Pest	16 127	11 558	77 590
Somogy	5 585	4 484	29 416
Szabolcs-Szatmár-Bereg	6 037	5 159	31 542
Tolna	2 418	2 130	12 206
Vas	2 284	1 873	10 825
Veszprém	3 151	2 256	14 719
Zala	2 743	2 284	14 905