

VESZPRÉM MEGYE
ERDŐTŰZVÉDELMI TERVE

MELLÉKLETEK

1. Jogszabályok és nyomtatványok

- 1.1. Az erdőtüzek megelőzésére és oltására vonatkozó jogszabályok
- 1.2. Nyomtatvány az „Alkalomszerű tűzveszélyes tevékenység bejelentésére”

2. Veszprém megye községeinek erdőtűzvédelmi besorolása

3. Címlisták, adatlapok

- 3.1. Megyei katasztrófavédelemi igazgatóság és a tűzoltóságok címlistája
- 3.2. Erdészeti és természetvédelemi, vízügyi hatóságok cím, telefon
- 3.3. Veszprém megyei települések – polgármesteri hivatalok címlistája
- 3.4. Erdőtűzvédelmi terv készítésre kötelezett erdőgazdálkodók
- 3.5. Egyszerűsített erdőtűzvédelmi terv készítésre kötelezett gazdálkodók
- 3.6. Víznyerőhelyek adatlapjai
- 3.7. Honvédségi egységek erdőtűzoltáshoz igény bevehető eszközeinek adatlapjai

4. MGSzH Erdészeti Igazgatóságok illetékességi területe a megyében (térkép)

5. A Balaton-felvidéki Park kezelésben lévő védett területek a megyében (térkép)

6. A megyei áttekintő térkép az erdőterületek erdőtűz-veszélyességi besorolásával

7. Kiemelten veszélyeztetett erdőterületek erdőtűzvédelmi tervei

1. Jogszabályok és nyomtatványok

1.1. Az erdőtüzek megelőzésére és oltására vonatkozó jogszabályok

EU erdőtűzre vonatkozó jogforrásai

- 2158/92 EGK rendelet a közösség erdeinek tűzvédelméről
- 308/97/EK a 2158/92 rendelet módosításáról
- 1727/99 EK rendelet a 2158/92 EGK rendelet egyes részletes szabályairól
- 1615/89 EGK az európai erdészeti információs és kommunikációs rendszer létrehozásáról
- 1100/98/EK rendelet 1615/89 EGK rendelet módosításáról
- 804/94/EK rendelet a 2158/92 EGK rendelet az erdőtűz információs rendszerekre történő alkalmazásának bizonyos részletes szabályairól
- 1257/1999/EK rendelet az Európai Orientációs és Garanciaalapból (EMOGA) nyújtandó vidékfejlesztési támogatásról, valamint egyes rendeletek módosításáról illetve hatályon kívül helyezéséről
- 1783/2003 EK rendelet a 1257/1999/EK rendelet módosításáról
- 2152/2003/EK rendelet a közösségen belüli erdők és környezeti kölcsönhatások megfigyeléséről (Forest Focus)
- 1737/2006/EGK rendeletben (2006. november 7.) a Közösségen belüli erdők és környezeti kölcsönhatások megfigyeléséről szóló 2152/2003/EK európai parlamenti és tanácsi rendelet végrehajtására vonatkozó részletes szabályok megállapításáról

Nemzeti jogforrások

- A tűz elleni védekezésről és műszaki mentésről 1996/XXXI. tv.
- 2009. évi XXXVII. törvény Az erdőről, az erdő védelméről és az erdőgazdálkodásról
- Az erdők tűz elleni védelméről, 4/2008. (VIII. 1.) ÖM rendelet
- 9/2008. (II.22) ÖTM rendelet az Országos Tűzvédelmi Szabályzat kiadásáról
- 79/2007. (IV. 24.) Korm. rendelet a tűzvédelmi hatósági feladatokat ellátó szervezetekről, és a tűzvédelmi hatósági tevékenység részletes szabályairól
- 116/1997. (VII. 24.) Korm. rendelet a tűzvédelmi bírságról
- 1/2003. (I. 9.) BM rendelet a tűzoltóság tűzoltási és műszaki mentési tevékenységének szabályairól

1.2. Nyomtatvány az „Alkalmoszerű tűzveszélyes tevékenység bejelentésére”

Létesítmény neve, címe:	Alkalmoszerű tűzveszélyes tevékenység feltételeinek írásbeli meghatározása	Sorozatszám: Kitöltendő három példányban !
A munkát elrendelő vezető tölti ki	<p>A tűzveszélyes tevékenységet végző(k) neve:</p> <p>Tűzvédelmi szakvizsga bizonyítvány száma vagy oktatási naplósám:</p> <p>A tevékenység leírása:</p> <p>Munkavégzés helye:</p> <p>Munkavégzés ideje: év hó nap órától év hó nap óráig</p> <p>A tevékenység végzéséhez szükséges főbb előírások:</p>	

Biztosítani kell a munkavégzéshez további tűzoltó készüléket az alábbiak szerint:

.....

Éghető anyagok eltávolítása a területről az alábbiak szerint:

.....

A tevékenység környezetét védeni kell az alábbi módon:

.....

A tevékenység felügyeletét biztosítani kell az alábbi módon:

.....

A tűzoltóság felé történő tűzjelzés biztosítható:

.....

Munkavégzés után a terület felügyelete:

.....

Egyéb teendők, speciális előírások:

.....

Biztosítani kell a munkavégzéshez további tűzoltó készüléket az alábbiak szerint:

.....

Éghető anyagok eltávolítása a területről az alábbiak szerint:

.....

A tevékenység környezetét védeni kell az alábbi módon:

.....

A tevékenység felügyeletét biztosítani kell az alábbi módon:

.....

A tűzoltóság felé történő tűzjelzés biztosítható:

.....

Munkavégzés után a terület felügyelete:

.....

Egyéb teendők, speciális előírások:

.....

A év hó napján megtartott helyszíni szemle alapján a tűzvédelmi előírások végrehajtása és betartása mellett végrehajtható.
Az alkalmoszerű tűzveszélyes tevékenység feltételeit kiegészítettük, tudomásul vesszük, azok betartásáért büntetőjogilag felelősséget vállalunk.

Aláírás	<p>A munkát elrendelő A helyszínt megtekintettem, a szükséges óvintézkedéseket meghatároztam.</p> <p>Aláírás:</p> <p>Dátum: év hó nap</p>	<p>A munkát végző(k) Ismerem az elvégzendő munkát és a betartandó óvintézkedéseket.</p> <p>Aláírás:</p> <p>Dátum: év hó nap</p>	<p>Létesítmény vezetője A feltételekben felsorolt előírásokat a fenti tűzvédelmi előírásokkal egészítettem ki.</p> <p>Aláírás:</p> <p>Dátum: év hó nap</p>
	<p>Megjegyzés:</p>		

2. Veszprém megye községeinek erdőtűzvédelmi besorolása a szöveges rész 2.5 fejezetben megadott erdőtűz-veszélyességi kategóriák szerint

Erdőterületek tűzveszélyességi besorolása helységeként

Nyomtatás ideje: 2008. augusztus 01.

Területadatok hektárban

Igazgató: -

Gazdálkodó: -

Megye: 18 VESZPRÉM MEGYE

Erdőfelügyelő: -

Helység: -

Erdőtervezési körzet: -

Hely	Erősen tűzveszélyes faállományok					Közepesen tűzveszélyes faállományok				Kismértékben tűzveszélyes faállományok				Nincs besorolva
	11	12	13	14	15	21	22	23	25	31	32	33	35	
8900 Ábrahámhegy				0,10			19,30			2,89		24,98		
8706 Adásztevel								0,28		4,18		32,59		
8713 Adorjánháza		1,50								29,20		71,70		
8528 Ajka	37,80	32,50		89,63			275,95	0,70		104,89		1.151,63		
8529 Ajka-Ajkarendek	1,40	4,70					27,50			5,60		198,50		
8683 Ajka-Bakonygyepes										3,07		110,63		
8536 Alsóörs		2,90		20,61			122,56			8,58		81,47		
8663 Apácatorna	1,50	0,19								15,00		83,07		
8556 Aszófő	19,93	60,46		74,35			63,03			9,30		37,82		
8573 Badacsonytomaj		17,84					47,19			17,03		149,34		
8574 Badacsonytördemic		2,01					8,55			11,04		76,15		
8690 Bakonybél	4,80	6,20		1,30			18,80			153,70	0,50	1.387,30		
8682 Bakonyjákó	42,64	31,70		29,41			150,73			92,73		610,83		
8707 Bakonykoppány		12,20					54,30			47,50		31,00		
8500 Bakonynána	4,10	6,50		32,30			108,90			23,10		562,18		
8695 Bakonyoszlop	5,92	2,47		75,65			91,66			17,38	0,14	303,24		
8714 Bakonypölöske	5,72	8,21					25,03			12,01		49,14		
8741 Bakonyság	2,74	3,79		0,50						13,71		183,50		
8742 Bakonyszentiván										1,73		90,52		

Erdőterületek tűzveszélyességi besorolása helységenként

Nyomatás ideje: 2008. augusztus 01.

Területadatok hektárban

Igazgatóság: -

Gazdálkodó: -

Megye: 18 VESZPRÉM MEGYE

Erdőfelügyelő: -

Helység: -

Erdőtervezési körzet: -

8697 Bakonyszentkirály			140,25	3,41	525,31			66,64		911,66		
8691 Bakonyszücs	35,90	39,70	12,74		269,00			112,40		2.222,28		
8699 Bakonytamási		2,36			14,82			25,20		393,53		
8557 Balatonakali	74,38	74,73	74,05		255,30			31,16		12,15		
8537 Balatonalmádi		4,54	1,45		52,00			0,31				
8575 Balatoncsicsó		15,72	43,63		346,89			58,34		296,21		
8614 Balatonederics	2,99	6,22	23,80		159,76	1,00		1,50		67,78		
8538 Balatonfőkajár	2,50				33,90			8,70		101,60		
8558 Balatonfüred	59,46	50,74	96,33		1.154,38			98,23		35,96		
8539 Balatonfűzfő	9,71	0,80			89,12			12,58		33,23		
8576 Balatonhenye	3,90				163,10			28,03		95,60		
8540 Balatonkenese	13,00	69,87	1,24		6,48			7,74		185,87		
8765 Balatonrendes					31,10			5,40		27,30		
8578 Balatonszepezd		0,37			96,22			1,50		3,62		
8559 Balatonszőlős	3,45	7,88	58,34		365,35			26,86		33,84		
8560 Balatonudvari	21,72		2,80		102,69			16,90		5,97		
8541 Balatonvilágos	1,70	5,80						2,40		24,20		
8555 B.almádi-Vörösberény	1,50	9,28			219,74			11,86		12,54		
8510 Bánd	2,50	12,00	45,10		303,50			54,40	0,80	150,00		
8561 Barnag	11,06	14,70	53,70		278,98			18,64	0,17	32,07		
8635 Bazsi	3,70		14,60		21,05			16,87		110,70		
8708 Béb								2,00		77,50		
8743 Békás										3,58		

Erdőterületek tűzveszélyességi besorolása helységenként

Nyomatás ideje: 2008. augusztus 01.

Területadatok hektárban

Igazgatóság: -

Gazdálkodó: -

Megye: 18 VESZPRÉM MEGYE

Erdőfelügyelő: -

Helység: -

Erdőtervezési körzet: -

8542 Berhida	1,33	60,32		32,68		311,24			56,76	0,53	109,16		
8664 Bodorfa				5,20					0,90		1,20		
8665 Borszörcsök	5,20			38,24		13,46	9,60		23,99		312,76		
8518 Borzavár	1,60	13,80		6,00		33,35			7,50		341,80		
8636 Csabrendek	68,94	29,50		91,60		186,10			54,80		602,70		
8543 Csajág		7,71				1,80			11,44		96,85		
8684 Csehbánya					0,88	37,36			55,07		997,93		
8700 Csesznek	1,85	35,22		128,43	0,27	376,45			44,15		867,33		
8501 Csetény	4,80					3,60	2,40		0,30		74,30		
8562 Csopak	4,76	49,60		37,41		437,90			28,48	0,12	40,19		
8709 Csót						1,16			1,90		38,08		
8716 Csögle									1,60		130,20		
8637 Dabronc	24,70	25,00		5,80		107,86			29,10		335,50		
8717 Dabrony	29,70	8,00		28,30		129,70			20,21		357,47		
8718 Dáka	10,59	32,20		27,73			21,12		31,11		535,40		
8666 Devecser	67,88	27,77		233,79		865,11			290,54	8,12	1.575,06		
8667 Doba	31,17	23,80		20,73		79,50			83,86	0,20	860,34		
8719 Döbrönte	9,20	63,95		41,30		146,03			62,35		151,29		
8563 Dörgicse	14,34	43,63		111,14	2,58	631,55			55,19		67,38		
8502 Dudar	0,90	3,40		82,90		138,30			32,70		557,70		
8766 Egeralja						3,60			1,00		81,80		
8745 Egyházaskesző	27,76	19,99		101,41		169,17	6,15		41,34		394,75		
8767 Eplény	2,80	2,20		85,87		122,29			57,80	0,40	371,79		

Erdőterületek tűzveszélyességi besorolása helységenként

Nyomatás ideje: 2008. augusztus 01.

Területadatok hektárban

Igazgatóság: -

Gazdálkodó: -

Megye: 18 VESZPRÉM MEGYE

Erdőfelügyelő: -

Helység: -

Erdőtervezési körzet: -

8685 Farkasgyepű		5,22		19,79		75,34		43,02		631,86	
8544 Felsőörs	85,75	49,03		63,79		400,55		36,98		10,77	
8686 Ganna	24,36	42,90		19,19	0,22	93,63		9,30		168,98	
8746 Gecse	5,40	6,10				1,10		8,44		39,00	
8701 Gic	44,85	51,02		55,68		151,54		81,85	1,68	584,26	
8639 Gógánfa								0,60		35,72	
8640 Gyepükaján										19,50	
8511 Gyulafirátót	5,70	143,40		463,20		1.337,10		1.092,20		768,80	
8580 Gyulakeszi	8,50	3,50		24,30				17,10		50,40	
8507 Hajmáskér	25,50	41,30		126,90		921,70		1.574,00	1,80	178,80	
8530 Halimba	2,20			61,80		55,70		7,30		75,60	
8512 Hárskút	14,80	63,80		9,40		115,80		168,10		1.701,60	
8581 Hegyesd	66,47	21,89		31,95		348,19		33,13		55,76	
8582 Hegymagas						5,72		9,36		60,30	
8523 Herend	1,50	12,30		28,90		150,39		33,30	0,30	653,88	
8641 Hetyefő	0,60			5,10		5,20		8,30		102,86	
8564 Hidegkút	9,03	11,98		138,08		462,20		46,76		52,35	
8710 Homokbödöge	48,90	12,70				6,60		8,40		339,57	
8642 Hosztót	6,80	1,30				10,20				64,92	
8687 Iharkút	10,25	22,55		5,78	1,05	18,27		105,35		1.684,87	
8668 Iszkáz	3,20	26,20						8,10		327,73	
8503 Jásd	1,90	11,50				4,20		1,20		112,00	
8669 Kamond	16,34	10,32				22,81	2,70	11,72		335,95	

Erdőterületek tűzveszélyességi besorolása helységenként

Nyomatás ideje: 2008. augusztus 01.

Területadatok hektárban

Igazgatóság: -

Gazdálkodó: -

Megye: 18 VESZPRÉM MEGYE

Erdőfelügyelő: -

Helység: -

Erdőtervezési körzet: -

8583 Kapolcs			5,00		214,63			16,55		158,10		
8671 Káptalanfa	68,93	105,26	237,05		877,79			110,16	22,53	468,86		
8584 Káptalantóti	12,30	2,20			40,80			10,80		114,27		
8670 Karakószörcsök	15,90	4,00						2,10		29,90		
8585 Kékkút	10,00	3,80			8,70			10,10		11,30		
8748 Kemeneshőgyész	16,70	94,58	23,60		25,65			8,53		469,84		
8749 Kemenesszentpéter	35,19	59,30	12,97		36,36			31,07		863,43		
8672 Kerta	22,80	13,00			2,80	0,50		6,08		239,72		
8545 Királyszentistván	5,10	54,11	4,15		24,50			20,70		20,00		
8586 Kisapáti								6,40		36,20		
8673 Kisberzseny	12,00				0,20			0,20		72,90		
8721 Kiscsász								0,50		122,19		
8524 Kislőd	61,64	13,81	47,63		88,62			111,32		1.381,91		
8722 Kispirt								0,20		35,60		
8723 Kísszőlős										30,90		
8674 Kolontár	91,86	49,92	61,88		165,23			38,35	0,59	398,50		
8587 Kővágóórs	29,80	28,40	6,00		467,18			24,90		32,20		
8588 Köveskál	7,60	9,20	6,50		200,12			12,70		12,60		
8724 Kup	88,74	115,70	108,13		131,00			66,67	0,73	947,23		
8725 Külsővat	0,75							37,21	0,44	199,10		
8546 Küngös										1,20		
8617 Lesencefalu	2,20	28,90	3,75		34,78			6,81		292,02		
8611 Lesenceistvánd	15,70	100,30	27,30		579,10			133,76		1.105,39		

Erdőterületek tűzveszélyességi besorolása helységenként

Nyomatás ideje: 2008. augusztus 01.

Területadatok hektárban

Igazgatóság: -

Gazdálkodó: -

Megye: 18 VESZPRÉM MEGYE

Erdőfelügyelő: -

Helység: -

Erdőtervezési körzet: -

8612 Lesencetomaj	37,49	67,25	114,70		562,90		193,04		66,54	
8547 Litér	99,74	107,10	5,30		238,77		40,65		58,12	
8514 Lókút	8,60	15,20	8,80		11,70		6,00		587,32	
8548 Lovas	23,84	39,79	43,17		173,39		12,88		13,53	
8750 Lovászpata	63,18	58,20	17,07	2,65	278,17		125,30	1,10	874,98	
8751 Magyarencs	168,83	89,88	90,55		172,18		79,34		1.426,34	
8688 Magyarpolány	85,90	143,72	40,48		311,20		53,20	0,14	700,95	
8752 Malomsok	0,60						9,34		195,18	
8726 Marcalgergelyi							0,75		17,91	
8753 Marcaltó	5,70				0,95		10,77	0,60	215,43	
8515 Márkó	211,09	309,31	254,45		743,70		654,34		449,20	
8645 Megyer							0,90		43,42	
8566 Mencshely	102,90	15,43	13,30		126,96		41,16		128,87	
8754 Mezőlak	0,97						6,97		30,52	
8727 Mihályháza	1,63						6,08		83,81	
8589 Mindszentskál		15,30			101,49		10,34		51,10	
8590 Monostorapáti	12,60	8,60	183,56		621,73		81,60	0,20	598,11	
8591 Monoszló	0,61	1,60	13,43		293,29		7,83		30,38	
8755 Nagycsád		1,35			3,47		0,97		36,52	
8728 Nagyalásny	12,60	2,90			2,70		4,30		107,52	
8756 Nagydém	22,98	26,60	1,64		1,16		45,54		414,41	
8519 Nagyesztergár	8,13	12,48			41,53		23,80		150,04	
8757 Nagygyimót	2,25		31,26		2,66	5,81	29,83		270,50	

Erdőterületek tűzveszélyességi besorolása helységenként

Nyomatás ideje: 2008. augusztus 01.

Területadatok hektárban

Igazgatóság: -

Gazdálkodó: -

Megye: 18 VESZPRÉM MEGYE

Erdőfelügyelő: -

Helység: -

Erdőtervezési körzet: -

8729 Nagypirit		2,00						6,10		138,06		
8711 Nagytevel	27,40	41,70	2,80		14,40			27,74		370,54		
8531 Nagyvázsony	83,77	70,90	324,09	5,60	2.657,71			870,11	3,30	1.191,91		
8758 Nemesgörzsöny	0,33	1,01						0,34		10,55		
8592 Nemesgulács	1,20	1,70			28,40			24,10		245,60		
8675 Nemeshány	5,80	13,10	21,91		39,87			5,95		46,80		
8730 Nemesszalók	44,20							19,35		491,51		
8516 Nemesvámos	71,32	46,18	45,97		1.261,18			160,83		76,82		
8618 Nemesvita	16,30	9,90	7,40		38,01			5,99		108,79		
8689 Némethánya	13,36	29,53		3,38	45,71			56,93	1,43	773,02		
8731 Nóráp	8,05							1,26		54,46		
8732 Noszlop	9,05	79,24	101,04		607,14			88,65		462,17		
8733 Nyárad						8,74		14,19		187,36		
8605 Nyirád	48,15	153,64	616,31		1.379,93			287,25	15,33	949,76		
8593 Óbudavár					34,54			1,21		21,79		
8504 Olaszfalu	13,10	41,60	252,10	9,60	737,30			142,40	2,10	796,30		
8676 Oroszi		2,40	14,27					3,61		148,39		
8532 Öcs	16,40	34,60	24,80		237,90			28,70	4,40	27,60		
8567 Örvényes	5,06	6,18	2,74		40,86			8,13		22,22		
8549 Ósi	0,99	5,54	19,00		44,51			15,54	0,66	253,28		
8508 Öskü	13,30	16,20	118,90		1.235,30			2.126,20		15,50		
8533 Padragkút	7,90	2,20	63,60	1,30	606,60			92,60	0,30	781,03		
8550 Paloznak	13,66	23,21	29,78		137,87			8,75		10,42		

Erdőterületek tűzveszélyességi besorolása helységenként

Nyomatás ideje: 2008. augusztus 01.

Területadatok hektárban

Igazgatóság: -

Gazdálkodó: -

Megye: 18 VESZPRÉM MEGYE

Erdőfelügyelő: -

Helység: -

Erdőtervezési körzet: -

8759 Pápa		30,21						33,37		420,48	
8734 Pápadereske										4,43	
8720 Pápa-Kéttornyúlak								0,49		7,19	
8735 Pápakovácsi		1,84	6,40			35,96		4,03		149,86	
8736 Pápasalamon			12,95			32,24		10,62	0,50	149,96	
8738 Pápa-Tapolcafő	3,67					38,76		25,19		150,95	
8712 Pápateszér	179,61	162,09	19,92			191,11		40,78	2,10	903,04	
8551 Papkeszi	0,90	0,60				1,40	5,80	19,00		113,76	
8568 Pécsely	3,92	6,76	52,11			480,57		30,55		69,25	
8520 Pénzesgyőr	2,35	5,91	3,50		0,82	33,60		42,08	3,30	606,52	
8768 Pétfürdő	26,00		5,80			77,40		28,10		23,50	
8521 Porva	2,60	8,90	12,60		5,10	148,50		58,70		1.318,60	
8534 Pula	6,30	32,95	64,40			548,00		43,91	1,70	330,94	
8606 Pusztamiske	69,10	94,35	26,46			41,44		28,16		144,64	
8594 Raposka	1,84	7,43				2,94		14,52		23,10	
8595 Révfülöp						45,70		0,20		2,70	
8649 Rigács								0,30		25,68	
8596 Salföld	5,61	15,15				74,94		10,09		61,20	
8607 Sáska	130,19	217,65	262,68			1.003,31		854,95	0,14	700,65	
8552 Sóly	17,55	23,89	7,60			148,15		41,45		4,60	
8677 Somlójenő								15,10		179,35	
8678 Somlószőlős			8,60				9,40	2,66		275,87	
8679 Somlósárhely	110,39	35,06				38,75	0,30	49,16		525,11	

Erdőterületek tűzveszélyességi besorolása helységenként

Nyomatás ideje: 2008. augusztus 01.

Területadatok hektárban

Igazgatóság: -

Gazdálkodó: -

Megye: 18 VESZPRÉM MEGYE

Erdőfelügyelő: -

Helység: -

Erdőtervezési körzet: -

8737 Somlóvecse								1,40		25,67		
8613 Sümeg	170,10	485,80	4,80	139,30		1.550,50		266,85	1,90	1.239,58		
8651 Sümegprága						31,20		2,40		81,80		
8505 Szápár	6,10	0,90				0,60		3,20		58,10		
8597 Szentantalfa	2,42	9,19				113,41		4,27		15,41		
8598 Szentbékálla				33,80		201,77		7,64	2,70	80,24		
8525 Szentgál	107,40	183,80		264,66		1.001,17		426,61	0,10	2.866,18		
8653 Szentimrefalva	48,50	0,70						13,00		98,69		
8599 Szentjakabfa	1,37	23,36		28,55		191,76		6,82		63,58		
8553 Szentkirályszabadja	78,12	28,28				199,59		55,87		29,65		
8600 Szigliget	0,90					25,25		6,26		122,03		
8608 Szóc	18,99	2,15		35,70		78,63		27,16		29,88		
8601 Tagyon						17,07						
8761 Takácsi	0,67	0,68						15,76		157,83		
8609 Taliándörögd	6,71	60,72		76,13	2,90	362,67		127,56	0,14	440,73		
8602 Tapolca	51,41	76,24		241,20		680,32		429,69		95,90		
8579 Tapolca-Diszel	206,07	156,69		19,15		92,39		184,74	1,19	104,18		
8506 Tés	10,80	28,00		80,80	0,50	790,44		165,50		1.571,22		
8569 Tihany	9,34	9,31		10,06		73,37		38,91		165,69		
8526 Tótvázsony	59,23	149,10		37,46		913,58		304,87		10,69		
8680 Tüskevár	34,12	56,88		1,87		132,02		34,66	0,19	440,69		
8693 Ugod	12,90	120,70		99,60	1,40	624,70		223,20	2,10	3.111,98		
8654 Ukk	5,06	1,00				5,72		82,84		148,03		

Erdőterületek tűzveszélyességi besorolása helységenként

Nyomatás ideje: 2008. augusztus 01.

Területadatok hektárban

Igazgatóság: -

Gazdálkodó: -

Megye: 18 VESZPRÉM MEGYE

Erdőfelügyelő: -

Helység: -

Erdőtervezési körzet: -

8535 Úrkút	14,60	75,95		41,00		404,50		200,15	0,40	348,20		
8762 Vanyola	6,50					6,90		0,65		90,01		
8764 Várkesző							0,09	9,09	0,60	97,40		
8527 Városlőd	31,94	14,94		16,78		45,76	2,03	38,41	0,93	574,69		
8509 Várpalota	369,50	45,90		122,49		904,35		2.062,19	10,20	631,90		
8763 Vaszar	75,55	23,00		18,50		73,54	3,81	24,84		320,37		
8570 Vászoly	16,80	10,54		79,68		242,10		13,83		33,23		
8517 Veszprém	239,20	83,07		71,47		585,37		966,37		111,69		
8571 Veszprémfajsz				36,01		458,63		67,30		39,25		
8658 Veszprémgalsa	12,80							2,30		61,50		
8513 Veszprém-Kádárta	187,88	139,54		59,60		132,10		88,88		27,28		
8739 Vid	8,10	0,30						0,10		19,20		
8603 Vigántpetend	19,92	20,22		8,30		235,41		20,92	0,50	174,01		
8554 Vilonya	16,40	28,16		1,43		184,05		44,44		16,30		
8740 Vinár								0,96		7,14		
8572 Vöröstó	0,48					59,62		7,72		29,62		
8657 Zalaerdőd	44,10	101,70		7,40		256,33		49,30		727,60		
8659 Zalagyömörő								26,61		4,90		
8610 Zalahaláp	46,10	21,70		42,10		281,00		1.126,80	2,80	56,80		
8660 Zalameggyes								0,10		7,30		
8662 Zalaszegvár										21,50		
8604 Zánka	17,35	5,50		4,40		404,91		3,83	1,07	15,77		
8522 Zirc	8,00	45,20		9,00	4,50	97,40		64,80	1,30	1.314,13		

Erdőterületek tűzveszélyességi besorolása helységenként

Nyomtatás ideje: 2008. augusztus 01.

Területadatok hektárban

Igazgatóság: -

Gazdálkodó: -

Megye: 18 VESZPRÉM MEGYE

Erdőfelügyelő: -

Helység: -

Erdőtervezési körzet: -

Összesen:	5.335,24	6.321,01	4,80	8.100,11	46,16	43.617,50	80,43	20.175,08	102,47	69.686,10		
Mindösszesen:	Erősen tűzveszélyes			19.761,16	Közepesen tűzveszélyes		43.744,09	Kismértékben tűzveszélyes		89.963,65		

3. Címlisták, adatlapok

3.1. Megyei katasztrófavédelmi igazgatóság és a tűzoltóságok címlistája

Veszprém Megyei Katasztrófavédelmi Igazgatóság: 8200 Veszprém Dózsa György út 31.			
Név/település	városi	Fax	E-mail cím
Igazgató			
Dr.Lauer János tű. ezds. tanácsos	88/620-800		janos.lauer@katved.hu
Igazgató Fax	>>>>	88/620-809	
Igazgató helyettes			
Miskolczi Tibor tű. alez. tanácsos	88/620-801		tibor.miskolczi@katved.hu
Polgári Veszélyhelyzet Kezelési Osztály			
Horák Attila pv.alez osztályvezető	88/620-806		attila.horak@katved.hu
Megelőzési Osztály			
Bakos György tű.szds. osztályvezető	88/620-804		gyorgy.bakos@katved.hu
Mentésszervezési Osztály			
Fülöp Gyula tű.örgy. osztályvezető	88/620-805		gyula.fulop@katved.hu
Balatonfüzfő Hivatásos Önkormányzati Tűzoltóság			
8184 Balatonfüzfő, Bugyogóforrás u. 2.	88/451-866	88/452-894	fuzfotuz@invitel.hu
Parancsnok: Kovács István tű.alez			
Ajka Hivatásos Önkormányzati Tűzoltóság			
8400 Ajka, Liliom u. 10/b.	88/212-445	88/510-816	tuojka@ajkanet.hu
Parancsnok: Rozmán Gyula tű.szds.			
Pápa Hivatásos Önkormányzati Tűzoltóság			
8500 Pápa, Major u. 20.	89/324-188	89/513-301	firepapa@kabelszat2002.hu
Parancsnok: Németh Tamás tű.alez	89/513-315		
Pétfürdő Hivatásos Önkormányzati Tűzoltóság			
8105 Pétfürdő, Hősök tere 8.	88/573-705	88/476-158	firepet@chello.hu
Parancsnok: Somogyi László tű. alez			
Badacsonytomaj Hivatásos Önkormányzati Tűzoltóság			
8258 Badacsonytomaj, Fő út 62.	87/471-337	87/571-037	btfire@t-online.hu
Parancsnok: Nagy Gyula tű. alez	87/471-539	87/571-009	
Veszprém MJV Hivatásos Önkormányzati Tűzoltósága			
8200 Veszprém, Dózsa György út 31	88/590-620	88/590-627	tuoveszp@sednet.hu
Parancsnok: Miskey Tamás tű.örgy.	88/590-621		
Balatonfüred Önkéntes Tűzoltóság			
8230 Balatonfüred, Levendula u. 2.	87/580-119	87/580-179	tuzolto@ktvfured.hu
Parancsnok: Sümegi Imre			
Sümeg Önkéntes Tűzoltóság			
8330 Sümeg, Árpád u. 10.	87/352-484	87/352-484	florian@tuz-sumeg.t-online.hu
Parancsnok: Gáspár Péter	87/550-007		
Tapolca Önkéntes Tűzoltóság			
8300 Tapolca, Hősök tere 11.	87/510-352	87/510-354	tuzoltosag.tapolca@vivamail.hu
Parancsnok: Sárközi Roland	87/510-353		

Zirc Önkéntes Tűzoltóság			
8240 Zirc, Petőfi Sándor u. 6.	88/575-295	88/575-295	zirtuo@zirc.hu
Parancsnok: Szelthofer Ferenc	88/575-296	88/575-296	

3.2. Erdészeti és természetvédelemi, vízügyi hatóságok cím, telefon

név	cím	telefon/fax	e-mail
Veszprém Megyei MGSZH, Erdészeti Igazgatóság igazgató: Vaspöri Ferenc	8200 Veszprém, Szent Margit park 2.	tel: 06-88/576-000 fax: 06-88/428-111	veszpremi.ig@aeszh.hu
Közép-dunántúli Környezetvédelmi, Természetvédelmi és Vízügyi Felügyelőség igazgató: Kling István	8000 Székesfehérvár, Hosszúsétátér 1.	tel: 22/514-300 fax: 22/313-564	kozepdunantuli@zoldhatosag.hu
Balaton-felvidéki Nemzeti Park Igazgatóság igazgató: Balogh László	8229 Csopak, Kossuth u. 16.	tel.: 87/555-260 fax: 87/555-261	bfnp@bfnp.kvvm.hu
Természetvédelmi őrszolgálat a BFNPI területén vezető:			

3.3. Veszprém megyei települések – polgármesteri hivatalok címlistája

(forrás: <http://www.kozinfo.hu>)

A település neve	A polgármesteri hivatal	
	címe	telefonszáma
Ábrahámhegy	Ábrahámhegy, BADACSONYI U. 13	87-471-506
Adásztevel	Adásztevel, ÁRPÁD U. 22	89/354-759
Adorjánháza	Adorjánháza, FŐ U. 26.	88/253-003
Ajka	Ajka, SZABADSÁG TÉR 12.	88/521-100, 88/521-101
Alsóőrs	Alsóőrs, ADY ENDRE U. 7.	87-447-192
Apácatorna	Apácatorna, KOSSUTH U. 20.	3
Aszófő	Aszófő, ÁRPÁD U. 7.	87-445-081
Badacsonytomaj	Badacsonytomaj, FŐ UTCA 2.	87-471-177/102 M. /JEGYZŐ: 10
Badacsonytördemic	Badacsonytördemic, HŐSÖK ÚTJA 12.	87-433-036
Bakonybél	Bakonybél, JÓKAI MÓR U. 2.	88-461-033
Bakonygyirót	Bakonygyirót, BÉKE TÉR 4	33
Bakonyjákó	Bakonyjákó, RÁKÓCZI TÉR 9.	89-350189
Bakonykoppány	Bakonykoppány, PETŐFI U. 24.	89/341-004
Bakonynána	Bakonynána, ALKOTMÁNY U. 31.	88-488-013
Bakonyoszlop	Bakonyoszlop, KOSSUTH LAJOS U. 32.	88-435-002
Bakonypölöske	Bakonypölöske, PETŐFI U.88.	88 268 002
Bakonyság	Bakonyság, BÉKE U. 14.	2
Bakonyszentiván	Bakonyszentiván, RÁKÓCZI F. U. 11.	89-352-189
Bakonyszentkirály	Bakonyszentkirály, KOSSUTH L. U. 67.	88/464-001
Bakonyszűcs	Bakonyszűcs, KOSSUTH U. 1.	89/341-013
Bakonytamási	Bakonytamási, SZÉCHENYI U. 1.	89/352-255
Balatonakali	Balatonakali, KOSSUTH LAJOS U. 17.	87-444-255
Balatonalmádi	Balatonalmádi, SZÉCHENYI ST. 1.	88-438-181, 88-438-012
Balatoncsicsó	Balatoncsicsó, FŐ U. 24.	87-479-350
Balatonederics	Balatonederics, KOSSUTH LAJOS U. 84.	87-466-381
Balatonfőkajár	Balatonfőkajár, KOSSUTH L. U. 8	88-383-181
Balatonfüred	Balatonfüred, SZENT ISTVÁN TÉR 1.	87-342-500, 87-343-254
Balatonfűzfő	Balatonfűzfő, BARTÓK B. U. 18.	88-451-623
Balatonhenye	Balatonhenye, KOSSUTH U. 54.	87-478162
Balatonkenese	Balatonkenese, BÉRI-BALOGH Á TÉR 2.	88-481-087
Balatonrendes	Balatonrendes, FŐ UTCA 2.	87 464 338
Balatonszepezd	Balatonszepezd, ÁRPÁD U. 3.	87-468-591
Balatonszőlős	Balatonszőlős, FŐ U. 9.	87-343-641
Balatonudvari	Balatonudvari, ADY E. U. 16.	87-449-266
Balatonvilágos	Balatonvilágos, CSÓK I. ST. 38.	88-480-845
Bánd	Bánd, PETŐFI S. U. 73.	88-261-076
Barnag	Barnag, FŐ U. 33.	88-264-085
Bazsi	Bazsi, FŐ U. 50.	87-352-201
Béb	Béb, KOSSUTH L. U. 1.	89/354-647
Békás	Békás, RÁKÓCZI U. 24.	89/348-015
Berhida	Berhida, VESZPRÉMI U. 1-3	88-585-600
Bodorfa	Bodorfa, SZABADSÁG U. 51.	87-356-244
Borszörcsök	Borszörcsök, PETŐFI SÁNDOR U. 198.	88/506-310

Borzavár	Borzavár, FŐ U. 43	88-468-001
Csabrendek	Csabrendek, ÁRPÁD U. 4.	87-453-144
Csajág	Csajág, PETŐFI S. U. 1.	88/440-380
Csehbánya	Csehbánya, FŐ U. 39.	88/241-009
Csesznek	Csesznek, VÁR U. 42.	88-436-009
Csetény	Csetény, RÁKÓCZI U. 30.	88-485-005
Csopak	Csopak, KOSSUTH U. 113.	87-446-133
Csót	Csót, RÁKÓCZI U. 38.	89-354-392
Csögle	Csögle, RÁKÓCZI U. 188.	88/221-001
Dabronc	Dabronc, KOSSUTH U. 60.	87-457-260
Dabrony	Dabrony, MALOM U. 10.	88/250-003
Dáka	Dáka, DÓZSA GY. U. 95.	89/340-010
Devecser	Devecser, PETŐFI TÉR 1.	88/224-006, 88/224-106
Doba	Doba, KOSSUTH U. 10.	88/278-002
Döbrönte	Döbrönte, FŐ U. 47.	89/351-037
Dörgicse	Dörgicse, FŐ U. 3.	87-444-321
Dudar	Dudar, RÁKÓCZI U. 19.	88-487-002
Egeralja	Egeralja, FŐ U. 4.	88 222 019
Egyházaskesző	Egyházaskesző, KOSSUTH L. U. 57.	89/347-621
Eplény	Eplény, EPLÉNY, VESZPRÉMI U. 19.	
Farkasgyepü	Farkasgyepü, PETŐFI U. 15.	89-358-006
Felsőörs	Felsőörs, SZABADSÁG TÉR 2.	87-447-141
Ganna	Ganna, FŐ U. 52.	89-351-034
Gecse	Gecse, KOSSUTH U. 39.	89/356-925
Gic	Gic, NAGY LAJOS U. 23.	88/498-704
Gógánfa	Gógánfa, DEÁK F. U. 23.	87-457-122
Gyepükaján	Gyepükaján, KOSSUTH U. 8.	87-356-240
Gyulakeszi	Gyulakeszi, KOSSUTH U. 55.	87-510335 (KÖRJEGYZŐSÉG) 88-587470 PGM88-578570 KÖR- JEGY
Hajmáskér	Hajmáskér, KOSSUTH LAJOS U. 57.	
Halimba	Halimba, PETŐFI U. 16.	88/237-003
Hárskút	Hárskút, FŐ U. 10.	88-272-916
Hegyesd	Hegyesd, ALSÓMAJOR	87-437038
Hegymagas	Hegymagas, SZIGLIGETI U. 13.	87-435038
Herend	Herend, KOSSUTH LAJOS U. 97.	88-513-700
Hetyefő	Hetyefő, KOSSUTH U. 35.	87-457-289
Hidegkut	Hidegkut, FŐ U. 67/A.	88-266-110
Homokbödöge	Homokbödöge, KOSSUTH U. 47.	89/353-997
Hosztót	Hosztót, JÓKAI U. 63.	87-334-240
Iszkáz	Iszkáz, JÓZSEF ATTILA U. 3.	88/252-001
Jásd	Jásd, DÓZSA GYÖRGY U. 1.	88-494-001
Kamond	Kamond, KOSSUTH U. 29.	88 232 002
Kapolcs	Kapolcs, KOSSUTH LAJOS U. 90.	87-437-029
Káptalanfa	Káptalanfa, RÁKÓCZI U. 5.	87-356-140
Káptalantóti	Káptalantóti, BADACSONYI U. 7.	87-471 125
Karakószörcsök	Karakószörcsök, DÓZSA GYÖRGY U. 8.	88 257 030
Kékkút	Kékkút, FŐ U. 6.	87/563-055
Kemeneshőgyész	Kemeneshőgyész, KOSSUTH U. 147.	89/346-578

Kemenesszentpéter	Kemenesszentpéter, BÉKE U 2.	89-357-146
Kerta	Kerta, DÓZSA GYÖRGY U. 36.	88/229-001
Királyszentistván	Királyszentistván, FŐ U. 12.	88-434204434116
Kisapáti	Kisapáti, KOSSUTH U 77/1	87-510335
Kisberzseny	Kisberzseny, SZÉCHENYI U. 2.	88 258 004
Kiscsősz	Kiscsősz, KOSSUTH U. 47.	88 254 001
Kislőd	Kislőd, HŐSÖK TERE 1.	88/246-001
Kispirit	Kispirit, SZÉCHÉNYI U 4.	88 255 023
Kisszőlős	Kisszőlős, RÁKÓCZI U. 9.	88 277 005
Kolontár	Kolontár, KOSSUTH U. 24.	88/512-810
Kővágóörs	Kővágóörs, KOSSUTH U. 1.	87-464-017
Köveskál	Köveskál, FŐ U. 10.	87-478-044
Kup	Kup, FŐ U. 66.	89/351-020
Külsővat	Külsővat, KOSSUTH LAJOS U. 70.	89/342-155
Küngös	Küngös, KOSSUTH U. 30.	88-441 356441438
Lesencefalu	Lesencefalu, KOSSUTH U. 46.	87-436-012
Lesenceistvánd	Lesenceistvánd, KOSSUTH U. 143	87-436-151
Lesencetomaj	Lesencetomaj, KOSSUTH LAJOS U. 51.	87-436-014
Litér	Litér, ÁLMOS U. 23.	88-463-617, 463028, 463591
Lókút	Lókút, BEM U. 25.	88/445-902
Lovas	Lovas, FŐ UT 8.	87-447-694
Lovászpataka	Lovászpataka, KOSSUTH LAJOS TÉR 2.	89/345-108
Magyargencs	Magyargencs, PETŐFI SÁNDOR U. 74.	89/346-023
Magyarpolány	Magyarpolány, DÓZSA GYÖRGY U. 6.	88/503820
Malomsok	Malomsok, FŐ TÉR 10.	89/347-802
Marcalgergelyi	Marcalgergelyi, KOSSUTH U. 52.	89/342-032
Marcaltó	Marcaltó, FŐ TÉR 13.	89/347-004
Márkó	Márkó, PADÁNYI BÍRÓ MÁRTON TÉR 5.	88-504-014
Megyer	Megyer, FŐ U. 24.	87-459-206
Mencshely	Mencshely, FŐ U. 32.	88-274-340
Mezőlak	Mezőlak, ARANY JÁNOS U. 1.	89/348-002
Mihályháza	Mihályháza, KOSSUTH LAJOS U. 32.	89/348-586
Mindszentkál	Mindszentkál, RÁKÓCZI FERENC U. 15.	87-478-183
Monostorapáti	Monostorapáti, PETŐFI SÁNDOR U. 123.	87-435-055
Monoszló	Monoszló, FŐ U. 40.	87-468-451
Nagyacsád	Nagyacsád, KOSSUTH LAJOS U. 27.	89/349-001
Nagyalásony	Nagyalásony, KOSSUTH U. 29.	88/233-030
Nagydém	Nagydém, SZÉCHENYI U. 1.	89/345-351
Nagyesztergár	Nagyesztergár, RADNÓTI U. 58.	88/419-906
Nagygyimót	Nagygyimót, RÁKÓCZI FERENC U. 2.	89/318-902
Nagypirit	Nagypirit, KOSSUTH L. U. 42.	88/256-118, 256-119
Nagytevel	Nagytevel, KOSSUTH LAJOS U. 56.	89/353-696
Nagyvázsony	Nagyvázsony, KINIZSI PÁL U. 96.	86-264-011
Nemesgörzsöny	Nemesgörzsöny, SZÉCHENYI ISTVÁN U. 10.	/89/349605
Nemesgulács	Nemesgulács, JÓZSEF ATTILA U. 59.	87-433-124
Nemeshany	Nemeshany, PETŐFI U. 37.	87-356-234
Nemesszalók	Nemesszalók, RÁKÓCZI U.3.	89/342-642
Nemesvamos	Nemesvamos, Fészek u. 7.	(88) 505-580

Nemesvita	Nemesvita, DÓZSA GYÖRGY U. 8.	87-466-352
Németbánya	Németbánya, KOSSUTH U. 56.	89-350-141
Nóráp	Nóráp, KOSSUTH U. 48.	89/351-833
Noszlop	Noszlop, DÓZSA GYÖRGY U. 45.	88/505-820
Nyárád	Nyárád, KOSSUTH LAJOS U. 1.	89/340-512
Nyírád	Nyírád, SZABADSÁG U. 3.	60-460-661 88-23500188 235-391
Óbudavár	Óbudavár, FŐ U. 11.	
Olaszfalva	Olaszfalva, VÁCI MIHÁLY U. 17.	88-495-996
Oroszi	Oroszi, SZABADSÁG U. 27.	88 227 001
Öcs	Öcs, PETŐFI U. 1.	88 263 001
Örvényes	Örvényes, FENYVES U. 1.	87-449-034
Ősi	Ősi, KOSSUTH LAJOS U. 40.	88-496-192
Öskü	Öskü, SZABADSÁG TÉR 1.	88-497-158497860 497235
Paloznak	Paloznak, FŐ U. 10.	87-446-623
Pápa	Pápa, FŐ U. 12.	89/515-000 89/313-744
Pápadereske	Pápadereske, RÁKÓCZI U. 43.	89/340-034
Pápakovácsi	Pápakovácsi, FŐ U. 19.	89/351-008
Pápasalamon	Pápasalamon, PETŐFI TÉR 3.	89/359-005
Pápateszér	Pápateszér, PETŐFI SÁNDOR U. 17.	89/352-120
Papkeszi	Papkeszi, FŐ U. 2.	88-588 650
Pécsely	Pécsely, VÁSÁRTÉR U. 148/A.	87-445-017
Pénzesgyőr	Pénzesgyőr, FŐ U. 41.	88-448-003
Pétfürdő	Pétfürdő, BERHIDAI U. 6.	88-588910
Porva	Porva, Kőrishegy utca 10.	88 447 115
Pula	Pula, FŐ U. 39.	88/267386
Pusztamiske	Pusztamiske, DÓZSA GY. U. 4.	88/226-002, 88/512-410
Raposka	Raposka, FŐ U. 49.	87-413566
Révfülöp	Révfülöp, VILLA FILIP TÉR 8.	87-464-244 87-464530 87-463092
Rigács	Rigács, KOSSUTH U. 19.	87-459-006
Salföld	Salföld, RÁKÓCZI U 15.	87/472720
Sáska	Sáska, RÁKÓCZI FERENC U. 4.	87-413-822
Sóly	Sóly, KOSSUTH LAJOS U. 57.	88-460-103
Somlójenő	Somlójenő, PETŐFI U. 99.	88 249 015 249 115
Somlószőlős	Somlószőlős, KOSSUTH U. 164.	88/276-001
Somlóvásárhely	Somlóvásárhely, SZABADSÁG TÉR 1.	88/236-001
Somlóvecse	Somlóvecse, PETŐFI SÁNDOR U. 30.	88 228 023
Sümegeg	Sümegeg, BÉKE TÉR 7.	87-550750 PGM:550780 JEGYZŐ: 5
Sümegeprága	Sümegeprága, RÁKÓCZI U. 17.	87-550038 550039
Szápár	Szápár, RÁKÓCZI FERENC U. 1/A.	88/486-001
Szentantalfa	Szentantalfa, FŐ U. 39.	87-479-499
Szentbékálló	Szentbékálló, KOSSUTH LAJOS U. 11.	87-478-369
Szentgál	Szentgál, FŐ U. 11.	88-238-513
Szentimrefalva	Szentimrefalva, PETŐFI U. 109.	87-334-250
Szentjakabfa	Szentjakabfa, FŐ U. 16.	87-479-320
Szentkirályszabadja	Szentkirályszabadja, PETŐFI SÁNDOR U. 12.	88-599310
Szigliget	Szigliget, KOSSUTH LAJOS U. 54.	87-461-268
Szóc	Szóc, KOSSUTH U. 14.	88/279-007

Tagyon	Tagyon, KOSSUTH U. 14.	87-479-000
Takácsi	Takácsi, PETŐFI SÁNDOR U. 1.	89/355-878
Taliándörög	Taliándörög, PETŐFI SÁNDOR U. 4.	87-437-039
Tapolca	Tapolca, 8300 Tapolca, Hősök tere 15.	87/510-150, 87/510-125
Tés	Tés, PETŐFI SÁNDOR U. 46.	88-469-297
Tihany	Tihany, KOSSUTH LAJOS U. 12.	87-448-545
Tótvázsony	Tótvázsony, MAGYAR U. 101.	88-266101 266-318
Tüskevár	Tüskevár, KOSSUTH U. 48.	88/259-001
Ugod	Ugod, KOSSUTH LAJOS U. 32.	89/353-313
Ukk	Ukk, KOSSUTH U. 32.	87-459-043
Úrkut	Úrkut, RÁKÓCZI U. 45.	88/230-003
Uzsa	Uzsa, LÁZHEGYI U 19.	87/436-140
Vanyola	Vanyola, PETŐFI SÁNDOR U. 14.	89/345-260
Várkesző	Várkesző, KOSSUTH LAJOS U. 26.	89/347-076
Városlőd	Városlőd, KOSSUTH U. 23.	88/240-003
Váralota	Váralota, GÁRDONYI GÉZA U. 39.	88/592-660,
Vaszar	Vaszar, FŐ U. 29.	89/355-009
Vászoly	Vászoly, BÉKE TÉR 1.	87-445-053
Veszprém	Veszprém, ÓVÁROS TÉR 9.	88-425-222
Veszprémfajsz	Veszprémfajsz, FŐ U. 57.	88/265-112
Veszprémgalsa	Veszprémgalsa, RÁKÓCZI U. 22.	87-334-140
Vid	Vid, SZÉCHENYI TÉR 14.	88 251 004
Vigántpetend	Vigántpetend, KOSSUTH U. 34.	87-437-060
Vilonya	Vilonya, KOSSUTH U. 18.	88-484-003
Vinár	Vinár, KÖZTÁRSASÁG U. 45.	89/342-230
Vöröstó	Vöröstó, FŐ U. 57.	
Zalaerdőd	Zalaerdőd, PETŐFI U. 37.	87-457-180
Zalagyömörő	Zalagyömörő, FŐ U. 2.	87-457-052
Zalahaláp	Zalahaláp, PETŐFI TÉR 4.	87-413-233
Zalameggyes	Zalameggyes, ADY E. U. 16.	87-459-207
Zalaszegvár	Zalaszegvár, KOSSUTH U. 43.	87-334-103
Zánka	Zánka, FŐ U. 29.	87-468-000568078
Zirc	Zirc, BÉKE TÉR 1	88-414-475 414255,414253, 4142

3.4. Erdőtűzvédelmi terv készítésre kötelezett erdőgazdálkodók

Erdőtűz-védelmi terv készítésére kötelezett gazdálkodók köre

Nyomtatás ideje: 2008. augusztus 29.

(A 100 hektárnál nagyobb veszélyeztetett erdőterületet kezelők listája)

Igazgatóság: -

Erdőfelügyelő: -

Megye: 18 VESZPRÉM MEGYE

E r d ő g a z d á l k o d ó			H e l y	E r d ő t ű z v e s z é l y e s e r d ő t e r ű l e t		
Kód	Név	Cím		ebből	ö s s z e s e n	
			Erősen		Közepesen	
					Veszélyeztetett	
51	BAKONYSZENTLÁSZLÓI ERDÉ- SZET	8431 Bakonyszentlászló Petofi u 5	8695 Bakonyoszlop			80,46
			8697 Bakonyszentkirály	90,18		455,90
			8699 Bakonytamási	1,06		17,72
			8700 Csesznek	146,64		301,80
			8701 Gic	102,16		142,75
			Gazdálkodó összesen:			340,04
52	UGODI ERDÉSZET	8564 UGOD Petőfi u. 2.	8707 Bakonykoppány	10,60		54,30
			8691 Bakonyszücs	32,30		165,30
			8711 Nagytevel	27,10		
			8712 Pápateszér	120,00		111,10
			8693 Ugod	131,10		421,71
			Gazdálkodó összesen:			321,10
54	FARKASGYEPŰI ERDÉSZET	8582 FARKASGYEPŰ Petőfi S. u. 30.	8682 Bakonyjákó	11,61		53,05
			8684 Csehbánya			31,03
			8685 Farkasgyepű	30,59		53,90
			8686 Ganna	56,86		42,33
			8687 Iharkút	20,57		30,78
			8524 Kislód	1,76		50,03

Erdőtűz-védelmi terv készítésére kötelezett gazdálkodók köre

Nyomtatás ideje: 2008. augusztus 29.

(A 100 hektárnál nagyobb veszélyeztetett erdőterületet kezelők listája)

Igazgatóság: -

Erdőfelügyelő: -

Megye: 18 VESZPRÉM MEGYE

E r d ő g a z d á l k o d ó			H e l y	E r d ő t ű z v e s z é l y e s e r d ő t e r ű l e t		
Kód	Név	Cím		ebből	ö s s z e s e n	
					Erősen	Közepesen
			Veszélyeztetett			
			8688 Magyarpolány	74,13	143,56	
			8689 Németbánya	16,94	54,38	
			8527 Városlőd	6,24		
			Gazdálkodó összesen:	218,70	459,06	
55	BALATONFÜREDI ERDÉSZET	8230 BALATONFÜRED Táncsics u. 19.	8556 Aszófő	94,26	41,44	
55	BALATONFÜREDI ERDÉSZET	8230 BALATONFÜRED Táncsics u. 19.	8557 Balatonakali	122,78	159,63	
			8537 Balatonalmádi	5,99	31,54	
			8558 Balatonfüred	91,29	594,36	
			8540 Balatonkenese	12,49	5,88	
			8559 Balatonszőlős	42,46	212,80	
			8560 Balatonudvari	6,37		
			8555 B.almádi-Vörösberény	1,52	54,25	
			8542 Berhida	92,09	212,78	
			8543 Csajág	5,11		
			8562 Csopak	50,92	202,33	
			8563 Dörgicse	156,44	359,59	
			8544 Felsőörs	174,47	227,58	
			8564 Hidegkút	56,79	288,18	
			8545 Királyszentistván	58,26		
			8547 Litér	18,34		
			8548 Lovas	86,34	131,05	

Erdőtűz-védelmi terv készítésére kötelezett gazdálkodók köre

Nyomtatás ideje: 2008. augusztus 29.

(A 100 hektárnál nagyobb veszélyeztetett erdőterületet kezelők listája)

Igazgatóság: -

Erdőfelügyelő: -

Megye: 18 VESZPRÉM MEGYE

E r d ő g a z d á l k o d ó			H e l y	E r d ő t ű z v e s z é l y e s e r d ő t e r ű l e t	
				ebből	ö s s z e s e n
Kód	Név	Cím			Erősen
				Veszélyeztetett	
			8516 Nemesvámos	1,46	8,61
			8549 Ősi	15,63	55,47
			8550 Paloznak	20,12	36,06
			8568 Pécsely	51,58	169,25
			8552 Sóly	29,34	14,60
			8553 Szentkirályszabadja	35,07	75,50
			8569 Tihany	3,20	37,80
			8570 Vászoly	73,44	37,61
55	BALATONFÜREDI ERDÉSZET	8230 BALATONFÜRED Táncsics u. 19.	8517 Veszprém	51,14	77,38
			8571 Veszprémfajsz	17,80	53,24
			8513 Veszprém-Kádárta	6,62	95,80
			8554 Vilonya	4,16	36,03
Gazdálkodó összesen:				1.385,48	3.218,76
56	MONOSTORAPÁTI ERDÉSZET	8296 MONOSTORAPÁTI Petőfi S. u. 34.	8573 Badacsonytomaj	26,82	35,39
			8574 Badacsonytördemic	2,01	8,55
			8575 Balatoncsicsó	51,78	180,90
			8578 Balatonszepezd		35,93
			8581 Hegyesd	42,82	191,87
			8582 Hegymagas		5,72
			8583 Kapolcs		21,83
			8588 Köveskál		18,02

Erdőtűz-védelmi terv készítésére kötelezett gazdálkodók köre

Nyomatás ideje: 2008. augusztus 29.

(A 100 hektárnál nagyobb veszélyeztetett erdőterületet kezelők listája)

Igazgatóság: -

Erdőfelügyelő: -

Megye: 18 VESZPRÉM MEGYE

E r d ő g a z d á l k o d ó			H e l y	E r d ő t ű z v e s z é l y e s e r d ő t e r ű l e t		
Kód	Név	Cím		ebből	ö s s z e s e n	
					Erősen	Közepesen
				Veszélyeztetett		
			8589 Mindszentkál		35,62	
			8590 Monostorapáti	171,78	381,87	
			8591 Monoszló		54,36	
			8605 Nyirád	37,46	121,07	
			8534 Pula	14,45		
			8594 Raposka	3,87	1,94	
			8596 Salföld	17,56	63,04	
			8607 Sáska	527,79	607,72	
			8597 Szentantalfa		29,30	
			8598 Szentbékkál	33,80	148,31	
			8599 Szentjakabfa	44,00	58,19	
56	MONOSTORAPÁTI ERDÉSZET	8296 MONOSTORAPÁTI Petőfi S. u. 34.	8600 Szigliget		7,42	
			8608 Szóc	33,68	16,53	
			8609 Taliándörögd	78,99	117,51	
			8579 Tapolca-Diszel	290,88	28,09	
			8603 Vigántpetend	7,73	61,68	
			8604 Zánka		4,71	
			Gazdálkodó összesen:	1.385,42	2.235,57	
57	KESZTHELYI ERDÉSZET	8360 KESZTHELY Sopron u. 41.	8614 Balatonederics	20,31	7,71	
			8617 Lesencefalu	24,05	15,15	
			8611 Lesenceistvánd	4,70	53,40	

Erdőtűz-védelmi terv készítésére kötelezett gazdálkodók köre

Nyomtatás ideje: 2008. augusztus 29.

(A 100 hektárnál nagyobb veszélyeztetett erdőterületet kezelők listája)

Igazgatóság: -

Erdőfelügyelő: -

Megye: 18 VESZPRÉM MEGYE

E r d ő g a z d á l k o d ó			H e l y	E r d ő t ű z v e s z é l y e s e r d ő t e r ű l e t		
Kód	Név	Cím		ebből	ö s s z e s e n	
					Erősen	Közepesen
			Veszélyeztetett			
			8618 Nemesvita			7,81
			8613 Sümeg	51,20		126,80
			Gazdálkodó összesen:	100,26		210,87
59	DEVECSERI ERDÉSZET	8460 DEVECSER Pápai u. 30/2.	8528 Ajka			7,57
			8663 Apácatorna	0,19		
			8665 Borszörcsők			1,24
			8636 Csabrendek	65,40		119,10
			8637 Dabronc	58,20		47,00
			8666 Devecser	92,69		778,96
			8667 Doba	44,95		38,40
			8641 Hettyefő	2,90		1,90
			8642 Hosztót	4,50		10,20
			8669 Kamond	15,16		20,81
			8671 Káptalanfa	394,74		860,20
59	DEVECSERI ERDÉSZET	8460 DEVECSER Pápai u. 30/2.	8674 Kolontár	190,89		136,56
			8675 Nemeshany	21,75		33,33
			8605 Nyirád	179,06		179,54
			8606 Pusztamiske	106,11		38,74
			8679 Somlóvásárhely	6,81		33,08
			8613 Sümeg	33,70		67,60
			8680 Tüskevár	71,42		133,97

Erdőtűz-védelmi terv készítésére kötelezett gazdálkodók köre

Nyomtatás ideje: 2008. augusztus 29.

(A 100 hektárnál nagyobb veszélyeztetett erdőterületet kezelők listája)

Igazgatóság: -

Erdőfelügyelő: -

Megye: 18 VESZPRÉM MEGYE

E r d ő g a z d á l k o d ó			H e l y	E r d ő t ű z v e s z é l y e s e r d ő t e r ű l e t		
Kód	Név	Cím		ebből	ö s s z e s e n	
					Erősen	Közepesen
			Veszélyeztetett			
			8658 Veszprémgalsa	12,00		
			8657 Zalaerdőd	142,70	252,50	
			Gazdálkodó összesen:	1.443,17	2.760,70	
60	PÁPAI ERDÉSZET	8500 PÁPA Szent István u. 28.	8717 Dabrony	30,30	129,10	
			8718 Dáka	9,70		
			8667 Doba	12,50	39,00	
			8719 Döbrönte	109,60	82,60	
			8745 Egyházaskesző	33,80	27,60	
			8686 Ganna	15,40	3,00	
			8746 Gecse	11,50	1,10	
			8748 Kemeneshőgyész	102,90	18,60	
			8724 Kup	219,92	137,40	
			8750 Lovászpátona	133,30	272,80	
			8751 Magyarencs	212,10	137,10	
			8752 Malomsok	0,60		
			8753 Marcaltó	5,70		
			8756 Nagydém	20,30		
60	PÁPAI ERDÉSZET	8500 PÁPA Szent István u. 28.	8730 Nemesszalók	44,20		
			8732 Noszlop	142,80	533,40	
			8735 Pápakovácsi	7,70	39,10	
			8762 Vanyola	6,50	6,90	

Erdőtűz-védelmi terv készítésére kötelezett gazdálkodók köre

Nyomatás ideje: 2008. augusztus 29.

(A 100 hektárnál nagyobb veszélyeztetett erdőterületet kezelők listája)

Igazgatóság: -

Erdőfelügyelő: -

Megye: 18 VESZPRÉM MEGYE

E r d ő g a z d á l k o d ó			H e l y	E r d ő t ű z v e s z é l y e s e r d ő t e r ű l e t		
Kód	Név	Cím		ebből	ö s s z e s e n	
					Erősen	Közepesen
			Veszélyeztetett			
			8763 Vaszar	86,60	59,30	
			Gazdálkodó összesen:	1.205,42	1.487,00	
1407	UZSAI ERDÉSZET	1033 Budapest Hévízi út 4/A	8611 Lesenceistvánd	118,70	395,40	
			8612 Lesencetomaj	118,50	505,90	
			8605 Nyirád	507,50	593,74	
			8613 Sümeg	636,30	1.006,50	
			8602 Tapolca	251,20	606,60	
			8610 Zalahaláp	96,40	224,30	
			Gazdálkodó összesen:	1.728,60	3.332,44	
1471	Királyszállási Erdészet	8100 VÁRPALOTA Kossuth u.52.	8500 Bakonynána	58,20	66,20	
			8502 Dudar	47,20	117,50	
			8507 Hajmáskér	79,30	263,50	
			8504 Olaszfalu	209,60	481,90	
			8508 Öskü	98,30	1.137,30	
			8506 Tés	128,10	447,00	
			8509 Várpalota	255,70	706,80	
			8513 Veszprém-Kádárta	6,00		
			Gazdálkodó összesen:	882,40	3.220,20	
1473	Zirci Erdészet	8420 ZIRC Külterület	8518 Borzavár	8,10	14,10	
			8767 Eplény	75,90	116,40	
1473	Zirci Erdészet	8420 ZIRC Külterület	8511 Gyulafirátót	634,30	1.307,80	

Erdőtűz-védelmi terv készítésére kötelezett gazdálkodók köre

Nyomtatás ideje: 2008. augusztus 29.

(A 100 hektárnál nagyobb veszélyeztetett erdőterületet kezelők listája)

Igazgatóság: -

Erdőfelügyelő: -

Megye: 18 VESZPRÉM MEGYE

E r d ő g a z d á l k o d ó			H e l y	E r d ő t ű z v e s z é l y e s e r d ő t e r ű l e t	
Kód	Név	Cím		ö s s z e s e n	
				ebből	Közepesen
			Veszélyeztetett		
			8507 Hajmáskér	106,90	684,50
			8514 Lókút	29,60	3,10
			8515 Márkó	554,21	497,40
			8519 Nagyesztergár		4,10
			8504 Olaszfalu	75,40	149,70
			8520 Pénzesgyőr	0,80	22,90
			8521 Porva	20,10	52,30
			8517 Veszprém	172,40	140,60
			8513 Veszprém-Kádárta	185,30	2,70
			8522 Zirc	26,70	100,10
			Gazdálkodó összesen:	1.889,71	3.095,70
1475	Kab-hegyi Erdészeti-HERENDI t.e.	8440 HEREND Vasút u. 1.	8510 Bánd	55,20	290,40
			8512 Hárskút	47,80	28,40
			8523 Herend	12,90	33,20
			8524 Kislőd	57,20	
			8515 Márkó	182,25	185,80
			8531 Nagyvázsony	57,80	282,20
			8516 Nemesvámos	60,90	748,60
			8525 Szentgál	270,03	666,70
			8526 Tótvázsony	163,20	614,20
			8535 Úrkút	110,35	267,20

Erdőtűz-védelmi terv készítésére kötelezett gazdálkodók köre

Nyomatás ideje: 2008. augusztus 29.

(A 100 hektárnál nagyobb veszélyeztetett erdőterületet kezelők listája)

Igazgatóság: -

Erdőfelügyelő: -

Megye: 18 VESZPRÉM MEGYE

E r d ő g a z d á l k o d ó			H e l y	E r d ő t ű z v e s z é l y e s e r d ő t e r ű l e t		
Kód	Név	Cím		ebből	ö s s z e s e n	
					Erősen	Közepesen
			Veszélyeztetett			
			8527 Városlőd	17,30	1,30	
			8517 Veszprém		67,70	
			Gazdálkodó összesen:	1.034,93	3.185,70	
1477	Kab-hegyi Erdészeti-AJKAI t.e.	8440 HEREND Vasút u. 1.	8528 Ajka	42,73	156,80	
			8531 Nagyvázsony	389,90	2.134,00	
			8532 Öcs	61,50	157,50	
			8533 Padragkút	13,30	481,40	
			8534 Pula	48,00	499,90	
			8526 Tótvázsony	24,70	38,40	
			8535 Úrkút	4,50	122,90	
			Gazdálkodó összesen:	584,63	3.590,90	
2005438	Önkormányzat VÁRPALOTA	8100 VÁRPALOTA Gárdonyi G. u. 39	8768 Pétfürdő		13,30	
			8509 Várpalota	14,50	73,80	
			Gazdálkodó összesen:	14,50	87,10	
2005470	HM. SÁSKA (VERGA Zrt)	8200 Veszprém Postafiók 54.	8607 Sáska	42,00	165,50	
			8602 Tapolca	17,80	1,60	
			8579 Tapolca-Diszel	2,20	2,40	
			Gazdálkodó összesen:	62,00	169,50	
2005474	HM LESENCETOMAJ	1033 Budapest Hévízi út 4/A	8612 Lesencetomaj	4,39	66,80	
			8610 Zalahaláp	13,50	23,60	
			Gazdálkodó összesen:	17,89	90,40	

Erdőtűz-védelmi terv készítésére kötelezett gazdálkodók köre

Nyomtatás ideje: 2008. augusztus 29.

(A 100 hektárnál nagyobb veszélyeztetett erdőterületet kezelők listája)

Igazgatóság: -

Erdőfelügyelő: -

Megye: 18 VESZPRÉM MEGYE

E r d ő g a z d á l k o d ó			H e l y	E r d ő t ű z v e s z é l y e s e r d ő t e r ű l e t		
Kód	Név	Cím		ebből	ö s s z e s e n	
					Erősen	Közepesen
				Veszélyeztetett		
2005738	Balatoni Nemzeti Park Igazgatóság	8229 CSOPAK Kossuth u. 16.	8691 Bakonyszücs	8,60	61,70	
			8575 Balatoncsicsó		0,57	
			8614 Balatonederics	2,90	27,70	
			8558 Balatonfüred	2,51	50,35	
			8576 Balatonhenye	5,40	50,60	
2005738	Balatoni Nemzeti Park Igazgatóság	8229 CSOPAK Kossuth u. 16.	8559 Balatonszőlős	0,74		
			8563 Dörgicse		24,63	
			8580 Gyulakeszi	3,50		
			8583 Kapolcs		4,50	
			8587 Kővágóörs		4,30	
			8588 Köveskál		11,90	
			8566 Mencshely		5,87	
			8591 Monoszló		3,91	
			8592 Nemesgulács	2,90	19,20	
			8605 Nyirád		5,10	
			8712 Pápateszér	9,10		
			8568 Pécsely	1,92	47,67	
			8594 Raposka	0,60	1,00	
8596 Salföld	0,90	1,20				
8602 Tapolca	5,80					
8569 Tihany	20,58	31,37				

Erdőtűz-védelmi terv készítésére kötelezett gazdálkodók köre

Nyomatás ideje: 2008. augusztus 29.

(A 100 hektárnál nagyobb veszélyeztetett erdőterületet kezelők listája)

Igazgatóság: -

Erdőfelügyelő: -

Megye: 18 VESZPRÉM MEGYE

E r d ő g a z d á l k o d ó			H e l y	E r d ő t ű z v e s z é l y e s e r d ő t e r ű l e t		
Kód	Név	Cím		ebből	ö s s z e s e n	
					Erősen	Közepesen
			Veszélyeztetett			
			8535 Úrkút	2,20		
			8570 Vászoly	9,05	11,62	
			Gazdálkodó összesen:	76,70	363,19	
2009999	Rendezetlen gazdálkodási viszony	Nincs				
			Gazdálkodó összesen:	867,03	2.084,12	
2200103	BÁRDIÓTAG EBT	8330 SÜMEG Rákóczi u. 16.	8613 Sümeg	40,90	112,50	
			Gazdálkodó összesen:	40,90	112,50	
2200105	SURGÓTAG EBT	8330 SÜMEG Sarvaly u. 11.	8613 Sümeg	4,30	106,20	
			Gazdálkodó összesen:	4,30	106,20	
2200209	BONCSOS EBT	8296 MONOSTORAPÁTI Petőfi u. 40.	8590 Monostorapáti	10,90	115,00	
			Gazdálkodó összesen:	10,90	115,00	
2200215	DÁNYÉROLDAL EBT	8253 RÉVFÜLÖP Málna u. 28.	8587 Kővágóörs		104,80	
			Gazdálkodó összesen:		104,80	
2200216	SÁSKAI EBT	8308 SÁSKA Petőfi u. 38.	8607 Sáska	35,80	113,50	
			Gazdálkodó összesen:	35,80	113,50	
2200403	SOMHEGYI EBT	8248 NEMESVÁMOS Kossuth u. 289.	8516 Nemesvámos	2,93	175,15	
			Gazdálkodó összesen:	2,93	175,15	
2200404	MONOSZLÓI EBT	8251 Zánka Glóbusz u. 24.	8591 Monoszló	3,73	139,70	
			Gazdálkodó összesen:	3,73	139,70	
2200405	HIDEGKÚTI EBT	8247 HIDEGKÚT Faluház, Fő út 67/A	8564 Hidegkút	99,60	157,50	
			Gazdálkodó összesen:	99,60	157,50	

Erdőtűz-védelmi terv készítésére kötelezett gazdálkodók köre

Nyomatás ideje: 2008. augusztus 29.

(A 100 hektárnál nagyobb veszélyeztetett erdőterületet kezelők listája)

Igazgatóság: -

Erdőfelügyelő: -

Megye: 18 VESZPRÉM MEGYE

E r d ő g a z d á l k o d ó			H e l y	E r d ő t ű z v e s z é l y e s e r d ő t e r ű l e t		
Kód	Név	Cím		ebből	ö s s z e s e n	
					Erősen	Közepesen
			Veszélyeztetett			
2200410	VAZUL EBT	8245 VÁSZOLY Béke tér 1.	8570 Vászoly	18,70	84,36	
			Gazdálkodó összesen:	18,70	84,36	
2200411	VÁMOSI ALSÓERDEI EBT	8248 NEMESVÁMOS Kossuth út 20.	8516 Nemesvámos	1,66	207,55	
			Gazdálkodó összesen:	1,66	207,55	
2200419	BARNAG HOSSZÚHEGYI EBT	8246 TÓTVÁZSONY Kereszt út 10/A	8561 Barnag	12,61	189,10	
			Gazdálkodó összesen:	12,61	189,10	
2200420	MOLYHOS EBT	8230 BALATONFÜRED Pacsirta u. 26.	8558 Balatonfüred	92,07	396,42	
			Gazdálkodó összesen:	92,07	396,42	
2200423	KIRÁLYHEGYI EBT	8248 VESZPRÉMFAJSZ Fő u. 60/B.	8571 Veszprémfajs	5,94	340,64	
			Gazdálkodó összesen:	5,94	340,64	
2200424	HERCEGERDŐ EBT	8251 ZÁNKA Fő u. 42.	8604 Zánka	9,48	147,18	
			Gazdálkodó összesen:	9,48	147,18	
2200430	CSOPAKI EBT	8229 CSOPAK KŐKORSÓ U. 30.	8562 Csopak	31,77	187,00	
			Gazdálkodó összesen:	31,77	187,00	
2200431	BALATONUDVARI ERDŐBIRTOKOSSÁGI TÁRSULAT	8242 BALATONUDVARI Ady E. u. 16.	8560 Balatonudvari	11,42	94,24	
			Gazdálkodó összesen:	11,42	94,24	
2200601	UGODI EBT	8564 UGOD Petőfi u 79.	8693 Ugod	81,30	220,50	
			Gazdálkodó összesen:	81,30	220,50	
2200602	PÁPATESZÉRI EBT	8556 PÁPATESZÉR Kossuth u. 46.	8712 Pápateszér	90,10	53,90	
			Gazdálkodó összesen:	90,10	53,90	

Erdőtűz-védelmi terv készítésére kötelezett gazdálkodók köre

Nyomatás ideje: 2008. augusztus 29.

(A 100 hektárnál nagyobb veszélyeztetett erdőterületet kezelők listája)

Igazgatóság: -

Erdőfelügyelő: -

Megye: 18 VESZPRÉM MEGYE

E r d ő g a z d á l k o d ó			H e l y	E r d ő t ű z v e s z é l y e s e r d ő t e r ű l e t		
Kód	Név	Cím		ebből	ö s s z e s e n	
					Erősen	Közepesen
				Veszélyeztetett		
2200903	SZENTGÁLI EBT	8444 SZENTGÁL Ady u. 17.	8525 Szentgál	147,70	216,21	
				Gazdálkodó összesen:	147,70	216,21
2200915	CSERI EBT	8445 VÁROSLÖD Rózsa u. 9.	8517 Veszprém	54,50	218,30	
				Gazdálkodó összesen:	54,50	218,30
2201107	FELSŐNYIRÁD EBT	8229 CSOPAK Kőkorsó u.30.	8605 Nyirád	4,70	108,40	
				Gazdálkodó összesen:	4,70	108,40
2201202	VIGÁNTPETENDI EBT	8291 NAGYVÁZSONY Petőfi u. 10.	8603 Vigántpetend	26,10	123,40	
				Gazdálkodó összesen:	26,10	123,40
2201512	EGYHÁZASKESZŐI CSERERDŐ EBT	8523 EGYHÁZASKESZŐ Móricz Zs. u. 7.	8745 Egyházaskesző	89,63	109,19	
				Gazdálkodó összesen:	89,63	109,19
2201612	TÖRÖKMAJORI EBT	8400 AJKA Táncsis u. 6.	8665 Borszörcsök	18,80		
				8679 Somlóvásárhely	94,90	
				Gazdálkodó összesen:	113,70	
2202157	ERDŐ-GAZDA '93 ERD. ÉS ÜZL. TAN. KFT	8330 SÜMEG Széchenyi u. 6.	8635 Bazsi		12,05	
2202157	ERDŐ-GAZDA '93 ERD. ÉS ÜZL. TAN. KFT	8330 SÜMEG Széchenyi u. 6.	8636 Csabrendek	10,30	16,00	
				8637 Dabronc		45,70
				8613 Sümeg	7,00	13,40
				8579 Tapolca-Diszel		9,80

Erdőtűz-védelmi terv készítésére kötelezett gazdálkodók köre

Nyomtatás ideje: 2008. augusztus 29.

(A 100 hektárnál nagyobb veszélyeztetett erdőterületet kezelők listája)

Igazgatóság: -

Erdőfelügyelő: -

Megye: 18 VESZPRÉM MEGYE

E r d ő g a z d á l k o d ó			H e l y	E r d ő t ű z v e s z é l y e s e r d ő t e r ű l e t		
Kód	Név	Cím		ebből	ö s s z e s e n	
					Erősen	Közepesen
			Veszélyeztetett			
			8654 Ukk	5,60		
			Gazdálkodó összesen:	22,90	96,95	
2202452	CSERFAÁG ERDÉSZETI KFT	8248 NEMESVÁMOS Kossuth u. 43.	8548 Lovas	11,57		
			8568 Pécsely	1,22	158,76	
			8517 Veszprém	11,10		
			Gazdálkodó összesen:	23,89	158,76	
2203052	GLEDICIA KFT	6045 Ladánybene Fő út 79.	8605 Nyirád	5,90	25,30	
			8602 Tapolca	1,14	101,52	
			Gazdálkodó összesen:	7,04	126,82	
2203852	IHARTÜ 2000 KERESK. ÉS SZOLG. KFT	8444 SZENTGÁL Vörösmarty u. 38.	8547 Litér	137,40	193,20	
			8515 Márkó	31,70		
			8568 Pécsely		33,19	
			8525 Szentgál	59,22	1,00	
			8513 Veszprém-Kádárta	14,10		
			Gazdálkodó összesen:	242,42	227,39	
2203855	NITROKÉMIA RT BALATONFÜZFŐ	8184 BALATONFÜZFŐ Munkás tér 2. Pf.: 45.	8539 Balatonfűzfő	2,50	32,80	
			8555 B.almádi-Vörösberény		4,64	
2203855	NITROKÉMIA RT BALATONFÜZFŐ	8184 BALATONFÜZFŐ Munkás tér 2. Pf.: 45.	8545 Királyszentistván	1,40		

Erdőtűz-védelmi terv készítésére kötelezett gazdálkodók köre

Nyomtatás ideje: 2008. augusztus 29.

(A 100 hektárnál nagyobb veszélyeztetett erdőterületet kezelők listája)

Igazgatóság: -

Erdőfelügyelő: -

Megye: 18 VESZPRÉM MEGYE

E r d ő g a z d á l k o d ó			H e l y	E r d ő t ű z v e s z é l y e s e r d ő t e r ű l e t		
Kód	Név	Cím		ebből	ö s s z e s e n	
					Erősen	Közepesen
			Veszélyeztetett			
			8547 Litér	35,20	23,70	
			Gazdálkodó összesen:	39,10	61,14	
2203857	SZÜCS ISTVÁN ÉS TÁRSA KFT	8229 CSOPAK Kőkorsó utca 30.	8558 Balatonfüred		23,49	
			8548 Lovas		9,15	
			8516 Nemesvámos		4,14	
			8550 Paloznak	3,58	22,89	
			8553 Szentkirályszabadja		9,80	
			8526 Tótvázsony	20,70	23,72	
			8571 Veszprémfajszt		10,87	
			8513 Veszprém-Kádárta	2,00		
			8554 Vilonya	23,20	54,30	
			Gazdálkodó összesen:	49,48	158,36	
2204160	HARKAI KÁROLY & MEGBÍZÓI	8400 AJKA Hétvezér u. 1/1	8528 Ajka	82,60		
			8664 Bodorfa	5,20		
			8665 Borszörcsök	2,20		
			8636 Csabrendek	4,10		
			8666 Devecser	95,76		
			8530 Halimba	52,60		
			8524 Kislőd	34,22		
			8724 Kup	6,37		
			8675 Nemeshany	8,90		

Erdőtűz-védelmi terv készítésére kötelezett gazdálkodók köre

Nyomatás ideje: 2008. augusztus 29.

(A 100 hektárnál nagyobb veszélyeztetett erdőterületet kezelők listája)

Igazgatóság: -

Erdőfelügyelő: -

Megye: 18 VESZPRÉM MEGYE

E r d ő g a z d á l k o d ó			H e l y	E r d ő t ű z v e s z é l y e s e r d ő t e r ű l e t		
Kód	Név	Cím		ebből	ö s s z e s e n	
					Erősen	Közepesen
				Veszélyeztetett		
2204160	HARKAI KÁROLY & MEGBÍZÓI	8400 AJKA Hétvezér u. 1/1	8732 Noszlop	5,00		
			8605 Nyirád	28,87		
			8676 Oroszi	9,90		
			8533 Padragkút	18,20		
			8678 Somlószőlős	8,60		
			8608 Szóc	12,36		
			8609 Taliándörögd	7,20		
						Gazdálkodó összesen: 382,08
2204280	BARACSKAY LAJOS & TÁRSAI	8284 NEMESGULÁCS József A. u. 7/1	8580 Gyulakeszi	18,60		
			8584 Káptalantóti	8,10		
			8587 Kővágóörs	18,60		
			8589 Mindszentkállya	15,30	27,10	
			8592 Nemesgulács	9,20		
			8596 Salföld	4,00		
			8602 Tapolca	8,70		
			8579 Tapolca-Diszel	31,60		
			Gazdálkodó összesen: 42,60 98,60			
2206728	TÓTH GÁBOR MB.	8430 BAKONYSZENTKIRÁLY VÁR U. 4/1	8695 Bakonyoszlop	67,73	21,62	
			8697 Bakonyzentkirály	2,29		
			8700 Csesznek	10,94		

Erdőtűz-védelmi terv készítésére kötelezett gazdálkodók köre

Nyomtatás ideje: 2008. augusztus 29.

(A 100 hektárnál nagyobb veszélyeztetett erdőterületet kezelők listája)

Igazgatóság: -

Erdőfelügyelő: -

Megye: 18 VESZPRÉM MEGYE

E r d ő g a z d á l k o d ó			H e l y	E r d ő t ű z v e s z é l y e s e r d ő t e r ű l e t		
Kód	Név	Cím		ebből	ö s s z e s e n	
					Erősen	Közepesen
				Veszélyeztetett		
			8701 Gic		3,18	
			Gazdálkodó összesen:		70,91	34,85
			VESZPRÉM MEGYE összesen:		15.427,94	36.025,86

3.5. Egyszerűsített erdőtüzvédelmi terv készítésre kötelezett gazdálkodók

Egyszerűsített tűzvédelmi terv készítésére kötelezett gazdálkodók köre

Nyomtatás ideje: 2008. augusztus 29.

(A 10 hektár erősen vagy 20 hektár közepesen veszélyeztetett erdőterületet kezelők listája)

Megye: 18 VESZPRÉM MEGYE

E r d ő g a z d á l k o d ó			H e l y	E r d ő t ű z v e s z é l y e s e r d ő t e r ű l e t	
Kód	Név	Cím		ebből	ö s s z e s e n
			Erősen		Közepesen
			veszélyeztetett		
53	BAKONYBÉLI ERDÉSZET	8427 BAKONYBÉL Szent Gellért tér 7.	8690 Bakonybél	3,20	16,90
			8691 Bakonyszücs		2,00
			8687 Iharkút	1,50	15,20
			8520 Pénzesgyőr	5,40	21,20
			8521 Porva		2,60
			8525 Szentgál	7,90	
			8693 Ugod		1,40
			Gazdálkodó összesen:	18,00	59,30
101	Ravazdi Erdészet	9091 Ravazd Erdész u. 1.	8701 Gic	23,00	2,50
			Gazdálkodó összesen:	23,00	2,50
2005438	Önkormányzat VÁRPALOTA	8100 VÁRPALOTA Gárdonyi G. u. 39	8768 Pétfürdő		13,30
			8509 Várpalota	14,50	73,80
			Gazdálkodó összesen:	14,50	87,10
2005444	Önkormányzat VESZPRÉM	8200 VESZPRÉM Óváros tér 9.	8517 Veszprém	18,30	0,30
			Gazdálkodó összesen:	18,30	0,30
2005446	MAGYAR KÖZÚT KHT Vp. megyei Területi Ig.	8200 VESZPRÉM Mártírok útja 1.	8529 Ajka-Ajkarendek	2,10	
			8556 Aszófő	0,88	
			8510 Bánd	2,00	
			8666 Devecser	2,00	

Egyszerűsített tűzvédelmi terv készítésére kötelezett gazdálkodók köre

Nyomtatás ideje: 2008. augusztus 29.

(A 10 hektár erősen vagy 20 hektár közepesen veszélyeztetett erdőterületet kezelők listája)

Megye: 18 VESZPRÉM MEGYE

E r d ő g a z d á l k o d ó			H e l y	E r d ő t ű z v e s z é l y e s e r d ő t e r ű l e t				
Kód	Név	Cím		ebből	ö s s z e s e n			
			Erősen		Közepesen	veszélyeztetett		
			8523 Herend			3,80		
			8524 Kislőd			2,71		
			8515 Márkó			1,31		
			8525 Szentgál			1,00		
			8553 Szentkirályszabadja			9,10		
2005446	MAGYAR KÖZÚT KHT Vp. megyei Területi Ig.	8200 VESZPRÉM Mártírok útja 1.	8517 Veszprém			3,50		
			Gazdálkodó összesen:			28,40		
2005459	ZÁNKAI GYERMEK ÉS IFJÚSÁGI CENTRUM KHT	8250 ZÁNKA Gyermekváros	8604 Zánka			1,99	45,04	
			Gazdálkodó összesen:			1,99	45,04	
2005470	HM. SÁSKA (VERGA Zrt)	8200 Veszprém Postafiók 54.	8607 Sáska			42,00	165,50	
			8602 Tapolca			17,80	1,60	
			8579 Tapolca-Diszel			2,20	2,40	
			Gazdálkodó összesen:			62,00	169,50	
2005474	HM LESENCETOMAJ	1033 Budapest Hévízi út 4/A	8612 Lesencetomaj			4,39	66,80	
			8610 Zalahaláp			13,50	23,60	
			Gazdálkodó összesen:			17,89	90,40	
2005477	HM. DEVECSER (VERGA Zrt)	8200 VESZPRÉM Postafiók 54.	8666 Devecser			57,60	24,20	
			Gazdálkodó összesen:			57,60	24,20	
2005498	Önkormányzat Lesencetomaj	8318 Lesencetomaj Kossuth L. u. 51.	8612 Lesencetomaj			11,80	0,50	
			Gazdálkodó összesen:			11,80	0,50	

Egyszerűsített tűzvédelmi terv készítésére kötelezett gazdálkodók köre

Nyomtatás ideje: 2008. augusztus 29.

(A 10 hektár erősen vagy 20 hektár közepesen veszélyeztetett erdőterületet kezelők listája)

Megye: 18 VESZPRÉM MEGYE

E r d ő g a z d á l k o d ó			H e l y	E r d ő t ű z v e s z é l y e s e r d ő t e r ű l e t		
Kód	Név	Cím		ebből	ö s s z e s e n	
			Erősen		Közepesen	
				veszélyeztetett		
2005514	BORÁSZATI KUTATÓ INTÉZET PÉCS	7634 PÉCS Pázmány P. u. 4.	8557 Balatonakali	12,26	0,35	
				Gazdálkodó összesen:	12,26	0,35
2005542	Önkormányzat Veszprémfajsz	8248 Veszprémfajsz Fő u. 57.	8571 Veszprémfajsz		44,35	
				Gazdálkodó összesen:		44,35
2005738	Baltoni Nemzeti Park Igazgatóság	8229 CSOPAK Kossuth u. 16.	8691 Bakonyszücs	8,60	61,70	
					0,57	
					27,70	
					50,35	
2005738	Baltoni Nemzeti Park Igazgatóság	8229 CSOPAK Kossuth u. 16.	8576 Balatonhenye	5,40	50,60	
					24,63	
					4,50	
					4,30	
					11,90	
					5,87	
					3,91	
					19,20	
					5,10	
					9,10	
					47,67	

Egyszerűsített tűzvédelmi terv készítésére kötelezett gazdálkodók köre

Nyomtatás ideje: 2008. augusztus 29.

(A 10 hektár erősen vagy 20 hektár közepesen veszélyeztetett erdőterületet kezelők listája)

Megye: 18 VESZPRÉM MEGYE

E r d ő g a z d á l k o d ó			H e l y	E r d ő t ű z v e s z é l y e s e r d ő t e r ű l e t	
Kód	Név	Cím		ebből	ö s s z e s e n
			Erősen		Közepesen veszélyeztetett
			8594 Raposka	0,60	1,00
			8596 Salföld	0,90	1,20
			8602 Tapolca	5,80	
			8569 Tihany	20,58	31,37
			8535 Úrkút	2,20	
			8570 Vászoly	9,05	11,62
			Gazdálkodó összesen:	76,70	363,19
2005888	Csopaki Egészségügyi Raktárbázis	8200 Veszprém Jutasi út 10.	8562 Csopak	1,76	
			8550 Paloznak	9,95	6,97
			8571 Veszprémfajsz		10,11
			Gazdálkodó összesen:	11,71	17,08
2005889	BM Csopak	8229 CSOPAK Nosztori major, Rendőr Szakköz	8562 Csopak	2,41	39,18
			Gazdálkodó összesen:	2,41	39,18
2005896	MONOSZLÓI REFORMÁTUS EGY- HÁZKÖZSÉG	8273 MONOSZLÓ Templom u. 10.	8591 Monoszló	11,30	
			Gazdálkodó összesen:	11,30	
2200102	ZALAERDŐDI EBT	8345 DABRONC Kossuth u. 86	8657 Zalaerdőd	4,40	20,50
			Gazdálkodó összesen:	4,40	20,50
2200103	BÁRDIÓTAG EBT	8330 SÜMEG Rákóczi u. 16.	8613 Sümeg	40,90	112,50
			Gazdálkodó összesen:	40,90	112,50
2200104	CSABI EBT	8330 SÜMEG Simon I. u. 34/1	8636 Csabrendek	10,30	41,50

Egyszerűsített tűzvédelmi terv készítésére kötelezett gazdálkodók köre

Nyomtatás ideje: 2008. augusztus 29.

(A 10 hektár erősen vagy 20 hektár közepesen veszélyeztetett erdőterületet kezelők listája)

Megye: 18 VESZPRÉM MEGYE

E r d ő g a z d á l k o d ó			H e l y	E r d ő t ű z v e s z é l y e s e r d ő t e r ű l e t		
Kód	Név	Cím		ebből	ö s s z e s e n	
			Erősen		Közepesen veszélyeztetett	
			Gazdálkodó összesen:	10,30	41,50	
2200107	ZALAERDŐD SALI ERDŐBIRTOKOSSÁGI TÁRSULAT	8344 ZALAERDŐD Petőfi u. 37.	8657 Zalaerdőd	5,40	15,60	
			Gazdálkodó összesen:	5,40	15,60	
2200202	TAPOLCA ERDŐ ERDŐBIRTOKOSSÁGI TÁRSULAT	8284 KISAPÁTI Kisapáti 043/14. hrsz.	8587 Kővágóörs		5,50	
			8612 Lesencetomaj	15,70		
			Gazdálkodó összesen:	15,70	5,50	
2200203	VÁRALJAI-FELSŐÍRTÁS EBT	8300 TAPOLCA Ady E. u. 6/2 I.e.6.	8579 Tapolca-Diszel	60,30	7,60	
			Gazdálkodó összesen:	60,30	7,60	
2200204	ALMÁSVÖLGYI EBT	8296 MONOSTORAPÁTI Zrínyi u. 28.	8590 Monostorapáti	1,00	61,35	
			Gazdálkodó összesen:	1,00	61,35	
2200205	PÖRÖS EBT	8360 KESZTHELY SCHWACZ D. U. 44.	8607 Sáska	3,90	34,80	
			Gazdálkodó összesen:	3,90	34,80	
2200206	AGÁRTETŐI EBT	8220 BALATONALMÁDI Kossuth u.9.	8607 Sáska	14,06	46,28	
			Gazdálkodó összesen:	14,06	46,28	
2200207	KACSAJTÓS EBT	8251 ZÁNKA Fő út 44.	8587 Kővágóörs		31,80	
			Gazdálkodó összesen:		31,80	
2200208	KŐHÁT EBT	8296 Hegyesd Petőfi Sándor u. 55.	8581 Hegyesd	38,50		
			Gazdálkodó összesen:	38,50		
2200209	BONCSOS EBT	8296 MONOSTORAPÁTI Petőfi u. 40.	8590 Monostorapáti	10,90	115,00	
			Gazdálkodó összesen:	10,90	115,00	

Egyszerűsített tűzvédelmi terv készítésére kötelezett gazdálkodók köre

Nyomtatás ideje: 2008. augusztus 29.

(A 10 hektár erősen vagy 20 hektár közepesen veszélyeztetett erdőterületet kezelők listája)

Megye: 18 VESZPRÉM MEGYE

E r d ő g a z d á l k o d ó			H e l y	E r d ő t ű z v e s z é l y e s e r d ő t e r ű l e t	
Kód	Név	Cím		ebből	ö s s z e s e n
			Erősen		Közepesen
					veszélyeztetett
2200210	PABAR EBT	8319 LESENCEISTVÁND Kossuth u. 210.	8611 Lesenceistvánd	3,40	70,00
			Gazdálkodó összesen:	3,40	70,00
2200211	MINDSZENT-TETŐ EBT	8300 TAPOLCA Bacsó B. u. 29.	8612 Lesencetomaj	15,95	17,70
			Gazdálkodó összesen:	15,95	17,70
2200213	ZALAHALÁPI EBT	8317 LESENCEFALU Kisperjési u. 5.	8610 Zalahaláp		21,80
			Gazdálkodó összesen:		21,80
2200216	SÁSKAI EBT	8308 SÁSKA Petőfi u. 38.	8607 Sáska	35,80	113,50
			Gazdálkodó összesen:	35,80	113,50
2200402	BÁLINT-HEGYI EBT	8200 Veszprém Cholnoky J. u. 18.	8604 Zánka	4,13	32,83
			Gazdálkodó összesen:	4,13	32,83
2200405	HIDEKGÚTI EBT	8247 HIDEKGÚT Faluház, Fő út 67/A	8564 Hidegkút	99,60	157,50
			Gazdálkodó összesen:	99,60	157,50
2200406	HEGYTÓ EBT	8251 ZÁNKA Ifjúság u. 34.	8604 Zánka	0,50	79,99
			Gazdálkodó összesen:	0,50	79,99
2200407	EVETES EBT	8230 BALATONFÜRED Köztársas.u 15D/1	8559 Balatonszőlős	5,38	35,82
			Gazdálkodó összesen:	5,38	35,82
2200408	GYÉKÉNYFÖLDI EBT	8241 ASZÓFő Petőfi u. 12.	8556 Aszófő	31,27	
			Gazdálkodó összesen:	31,27	
2200409	NOSZTORI-95 EBT	8248 NEMESVÁMOS Kossuth u. 20.	8550 Paloznak	13,99	10,84
			Gazdálkodó összesen:	13,99	10,84

Egyszerűsített tűzvédelmi terv készítésére kötelezett gazdálkodók köre

Nyomtatás ideje: 2008. augusztus 29.

(A 10 hektár erősen vagy 20 hektár közepesen veszélyeztetett erdőterületet kezelők listája)

Megye: 18 VESZPRÉM MEGYE

E r d ő g a z d á l k o d ó			H e l y	E r d ő t ű z v e s z é l y e s e r d ő t e r ű l e t	
Kód	Név	Cím		ebből	ö s s z e s e n
			Erősen		Közepesen
					veszélyeztetett
2200410	VAZUL EBT	8245 VÁSZOLY Béke tér 1.	8570 Vászoly	18,70	84,36
			Gazdálkodó összesen:	18,70	84,36
2200412	ÓBELI EBT	8246 TÓTVÁZSONY Magyar út 101.	8526 Tótvázsony		71,43
			Gazdálkodó összesen:		71,43
2200413	ANDRÁSSZÉKE EBT	8230 BALATONFÜRED Móra F. u. 5.	8570 Vászoly	0,82	50,92
			Gazdálkodó összesen:	0,82	50,92
2200414	TUSKÓS EBT	8246 TÓTVÁZSONY Magyar u. 101.	8526 Tótvázsony	19,72	46,32
			Gazdálkodó összesen:	19,72	46,32
2200415	BALATONSZEPEZDI EBT	8252 BALATONSZEPEZD Petőfi u. 6., Pf.:1.	8578 Balatonszepezd	0,37	53,53
			Gazdálkodó összesen:	0,37	53,53
2200417	KÖZÉPSOKI EBT	8226 ALSÓÖRS Ady Endre u. 21.	8536 Alsóörs		50,59
			Gazdálkodó összesen:		50,59
2200418	SOMLYÓ 2002 EBT	8226 ALSÓÖRS Gagarin u. 26.	8536 Alsóörs	22,39	66,66
			Gazdálkodó összesen:	22,39	66,66
2200419	BARNAG HOSSZÚHEGYI EBT	8246 TÓTVÁZSONY Kereszt út 10/A	8561 Barnag	12,61	189,10
			Gazdálkodó összesen:	12,61	189,10
2200420	MOLYHOS EBT	8230 BALATONFÜRED Pacsirta u. 26.	8558 Balatonfüred	92,07	396,42
			Gazdálkodó összesen:	92,07	396,42
2200421	TEKERESVÖLGYI EBT	8200 VESZPRÉM Ifjúság u. 5.	8516 Nemesvámos	45,89	36,73
			Gazdálkodó összesen:	45,89	36,73
2200422	SZENTJAKABFAI EBT	8272 SZENTJAKABFA Fő u. 37.	8599 Szentjakabfa	9,28	54,04

Egyszerűsített tűzvédelmi terv készítésére kötelezett gazdálkodók köre

Nyomtatás ideje: 2008. augusztus 29.

(A 10 hektár erősen vagy 20 hektár közepesen veszélyeztetett erdőterületet kezelők listája)

Megye: 18 VESZPRÉM MEGYE

E r d ő g a z d á l k o d ó			H e l y	E r d ő t ű z v e s z é l y e s e r d ő t e r ű l e t		
Kód	Név	Cím			ö s s z e s e n	
			ebből		Erősen	Közepesen
			veszélyeztetett			
			Gazdálkodó összesen:	9,28	54,04	
2200426	VÖRÖSTÓ EBT	8200 Veszprém Stadion u. 23. Fsz. 1.	8572 Vöröstó			36,73
			Gazdálkodó összesen:			36,73
2200429	CSERVÖLGY EBT	8246 TÓTVÁZSONY Magyar út 101.	8526 Tótvázsony	7,25		44,71
			Gazdálkodó összesen:	7,25		44,71
2200430	CSOPAKI EBT	8229 CSOPAK KÖKORSÓ U. 30.	8562 Csopak	31,77		187,00
			Gazdálkodó összesen:	31,77		187,00
2200431	BALATONUDVARI ERDŐBIRTOKOSSÁGI TÁRSULAT	8242 BALATONUDVARI Ady E. u. 16.	8560 Balatonudvari	11,42		94,24
			Gazdálkodó összesen:	11,42		94,24
2200432	BALÁZSHEGYI ERDŐBIRTOKOSSÁGI TÁRSULAT	8244 DÖRGICSE Fő u. 63.	8563 Dörgicse	4,34		83,71
			Gazdálkodó összesen:	4,34		83,71
2200433	IMVÖLGY ERDŐBIRTOKOSSÁGI TÁRSULAT	8243 BALATONAKALI Révész u. 29.	8563 Dörgicse	10,39		67,86
			Gazdálkodó összesen:	10,39		67,86
2200601	UGODI EBT	8564 UGOD Petőfi u 79.	8693 Ugod	81,30		220,50
			Gazdálkodó összesen:	81,30		220,50
2200602	PÁPATESZÉRI EBT	8556 PÁPATESZÉR Kossuth u. 46.	8712 Pápateszér	90,10		53,90
			Gazdálkodó összesen:	90,10		53,90
2200603	PÁPATESZÉRI RÉSZARÁNYTULAJDONOSOK EBT	8556 PÁPATESZÉR József A. u. 13.	8712 Pápateszér	67,30		1,20

Egyszerűsített tűzvédelmi terv készítésére kötelezett gazdálkodók köre

Nyomtatás ideje: 2008. augusztus 29.

(A 10 hektár erősen vagy 20 hektár közepesen veszélyeztetett erdőterületet kezelők listája)

Megye: 18 VESZPRÉM MEGYE

E r d ő g a z d á l k o d ó			H e l y	E r d ő t ű z v e s z é l y e s e r d ő t e r ű l e t		
Kód	Név	Cím		ebből	ö s s z e s e n	
			Erősen		Közepesen veszélyeztetett	
			Gazdálkodó összesen:	67,30	1,20	
2200702	GÉZAHÁZI EBT	8220 BALATONALMÁDI Hörpintő u. 2.	8700 Csesznek	4,93	33,82	
			Gazdálkodó összesen:	4,93	33,82	
2200708	BAKONYSZENTKIRÁLYI GAZDÁK ERDEJE EBT	8430 BAKONYSZENTKIRÁLY Jestehegy 2.	8697 Bakonyszentkirály		31,06	
			Gazdálkodó összesen:		31,06	
2200710	CSESZNEKI KÁROLYHÁZA EBT	8430 BAKONYSZENTKIRÁLY Vár u. 4/1.	8700 Csesznek	6,45	51,71	
			Gazdálkodó összesen:	6,45	51,71	
2200801	BAJOR- ÉS BOCSKORHEGYI EBT	8420 ZIRC Gyóni Géza u. 2.	8522 Zirc	8,00	15,20	
			Gazdálkodó összesen:	8,00	15,20	
2200806	DUDARI FENYVES EBT	8430 BAKONYSZENTKIRÁLY Vár u. 4/1	8502 Dudar	28,00		
			Gazdálkodó összesen:	28,00		
2200907	RAB MÁRIA EBT	8200 VESZPRÉM Nyárfa u. 5.	8513 Veszprém-Kádárta	12,40	20,40	
			Gazdálkodó összesen:	12,40	20,40	
2200909	NYIRMA ÉS HEGYI PUSZTAI EBT	8440 HEREND Tulipán u.1.	8523 Herend	1,00	20,60	
			Gazdálkodó összesen:	1,00	20,60	
2200910	BORSTELEKI EBT	8440 HEREND Kossuth köz 4/A	8523 Herend		29,10	
			Gazdálkodó összesen:		29,10	
2200911	MESTER-HAJAG EBT	8500 PÁPA Hársfa u. 7.	8512 Hárskút	14,30	6,60	
			Gazdálkodó összesen:	14,30	6,60	

Egyszerűsített tűzvédelmi terv készítésére kötelezett gazdálkodók köre

Nyomtatás ideje: 2008. augusztus 29.

(A 10 hektár erősen vagy 20 hektár közepesen veszélyeztetett erdőterületet kezelők listája)

Megye: 18 VESZPRÉM MEGYE

E r d ő g a z d á l k o d ó			H e l y	E r d ő t ű z v e s z é l y e s e r d ő t e r ű l e t	
Kód	Név	Cím		ö s s z e s e n	
			ebből	Erősen	Közepesen
					veszélyeztetett
2200914	NYIRMA FÖLE EBT	8440 HEREND Táncsics u. 36.	8523 Herend	13,30	38,10
			Gazdálkodó összesen:	13,30	38,10
2200915	CSERI EBT	8445 VÁROSLÓD Rózsa u. 9.	8517 Veszprém	54,50	218,30
			Gazdálkodó összesen:	54,50	218,30
2201001	KISLŐDI EBT	8446 KISLŐD Dózsa Gy. út 8.	8524 Kislőd	7,30	35,22
			Gazdálkodó összesen:	7,30	35,22
2201004	VÁROSLÓDI EBT	8445 VÁROSLÓD Rózsa u. 36.	8527 Városlód	18,25	10,20
			Gazdálkodó összesen:	18,25	10,20
2201006	EWELING EBT	8445 VÁROSLÓD Túrta út 7.	8527 Városlód	5,09	27,59
			Gazdálkodó összesen:	5,09	27,59
2201101	PÖRÖSI & CSOPORTOSI EBT	8229 CSOPAK Kőkorsó u. 30.	8605 Nyirád		96,30
			Gazdálkodó összesen:		96,30
2201102	DARVASTÓI EBT	8330 SÜMEG Építők u.29.	8605 Nyirád		57,50
			Gazdálkodó összesen:		57,50
2201103	BARCZA EBT	8300 TAPOLCA Vörösmarty u. 83.	8605 Nyirád		23,60
			Gazdálkodó összesen:		23,60
2201104	LIGET EBT	8454 NYIRÁD József A. u. 5.	8605 Nyirád	2,20	41,70
			Gazdálkodó összesen:	2,20	41,70
2201106	GIZELLAI EBT	8400 AJKA Szent I. u. 75.	8529 Ajka-Ajkarendek		37,80
			Gazdálkodó összesen:		37,80
2201113	ALSÓERDEI EBT PADRAGKÚT	8451 AJKA-Padragkút Szőlőhegyi u. 31.	8533 Padragkút	2,20	92,30
			Gazdálkodó összesen:	2,20	92,30

Egyszerűsített tűzvédelmi terv készítésére kötelezett gazdálkodók köre

Nyomtatás ideje: 2008. augusztus 29.

(A 10 hektár erősen vagy 20 hektár közepesen veszélyeztetett erdőterületet kezelők listája)

Megye: 18 VESZPRÉM MEGYE

E r d ő g a z d á l k o d ó			H e l y	E r d ő t ű z v e s z é l y e s e r d ő t e r ű l e t		
Kód	Név	Cím		ö s s z e s e n		
				ebből	Erősen	Közepesen
			veszélyeztetett			
2201201	DABOSI EBT	9200 MOSONMAGYARÓVÁR Marx K. u. 52.	8609 Taliándörögd	10,80	42,50	
			Gazdálkodó összesen:	10,80	42,50	
2201202	VIGÁNTPETENDI EBT	8291 NAGYVÁZSONY Petőfi u. 10.	8603 Vigántpetend	26,10	123,40	
			Gazdálkodó összesen:	26,10	123,40	
2201301	BORSÓFÖLDEKI EBT	8109 TÉS Táncsics M. u. 49.	8506 Tés		23,30	
			Gazdálkodó összesen:		23,30	
2201302	GESZTENYÉS EBT	8181 Berhida Rákóczi u. 7.	8506 Tés		53,80	
			Gazdálkodó összesen:		53,80	
2201502	MAGYARGENCSI EBT	8518 KEMENESSZENTPÉTER Kossuth u.5.	8751 Magyargencs	94,20	5,23	
			Gazdálkodó összesen:	94,20	5,23	
2201504	EGYHÁZASKESZŐI "KÖZSÉGERDŐ" EBT	8523 EGYHÁZASKESZŐ Vasút u. 18.	8745 Egyházaskesző	9,94	16,00	
			Gazdálkodó összesen:	9,94	16,00	
2201510	KEMENESHÖGYÉSZI "KUTYAKERT" EBT	8516 KEMENESHÖGYÉSZ Ady u. 27.	8751 Magyargencs	11,92	22,31	
			Gazdálkodó összesen:	11,92	22,31	
2201512	EGYHÁZASKESZŐI CSERERDŐ EBT	8523 EGYHÁZASKESZŐ Móricz Zs. u. 7.	8745 Egyházaskesző	89,63	109,19	
			Gazdálkodó összesen:	89,63	109,19	
2201602	SÁNDORMAJORI EBT	8460 DEVECSER Széchenyi u. 13.	8666 Devecser	14,20		
			Gazdálkodó összesen:	14,20		

Egyszerűsített tűzvédelmi terv készítésére kötelezett gazdálkodók köre

Nyomtatás ideje: 2008. augusztus 29.

(A 10 hektár erősen vagy 20 hektár közepesen veszélyeztetett erdőterületet kezelők listája)

Megye: 18 VESZPRÉM MEGYE

E r d ő g a z d á l k o d ó			H e l y	E r d ő t ű z v e s z é l y e s e r d ő t e r ű l e t		
Kód	Név	Cím		ebből	ö s s z e s e n	
			Erősen		Közepesen	veszélyeztetett
2201603	CSÓTA PUSZTAI EBT	8468 KOLONTÁR Csóta pusztá	8674 Kolontár	14,50		
			Gazdálkodó összesen:	14,50		
2201604	SIMON & SIMON EBT	7400 KAPOSVÁR Géza u.63.	8680 Tüskevár	14,00		
			Gazdálkodó összesen:	14,00		
2201606	NYUGATI NYÁR EBT	8460 DEVECSER Nagy L. u. 7.	8667 Doba	11,40	2,10	
			Gazdálkodó összesen:	11,40	2,10	
2201614	CSALIT EBT	8460 DEVECSER Csokonai u. 53.	8666 Devecser	16,45	63,94	
			Gazdálkodó összesen:	16,45	63,94	
2201703	CSALITOS EBT	8500 PÁPA Vörösmarty u. 27.	8718 Dáka	19,53		
			8724 Kup	55,50		
			8733 Nyírád		8,74	
			Gazdálkodó összesen:	75,03	8,74	
2201705	ISZKÁZI HEGYÚT EBT	8492 KERTA Táncsics u.12.	8668 Iszkáz	29,40		
			Gazdálkodó összesen:	29,40		
2202152	BAKONYI BAUXITBÁNYA KFT	8401 AJKA Gyártelep 598 hrsz. Pf:218	8636 Csabrendek	4,90		
			8687 Iharkút	16,51		
			8689 Németbánya	23,62		
			8605 Nyírád		14,36	
			Gazdálkodó összesen:	45,03	14,36	
2202153	NORDMANN '97 BT	8360 KESZTHELY Fecske u. 21.	8635 Bazsi	11,90		
			8636 Csabrendek	73,40		
			8605 Nyírád	8,40		

Egyszerűsített tűzvédelmi terv készítésére kötelezett gazdálkodók köre

Nyomtatás ideje: 2008. augusztus 29.

(A 10 hektár erősen vagy 20 hektár közepesen veszélyeztetett erdőterületet kezelők listája)

Megye: 18 VESZPRÉM MEGYE

E r d ő g a z d á l k o d ó			H e l y	E r d ő t ű z v e s z é l y e s e r d ő t e r ű l e t		
Kód	Név	Cím		ebből	ö s s z e s e n	
			Erősen		Közepesen	veszélyeztetett
			Gazdálkodó összesen:		93,70	
2202156	KRÖPFEL ÉS TÁRSAI MG. ÉS SZOLG. KFT	8372 CSERSZEGTOMAJ Tomaji sor 4.	8636 Csabrendek	2,60		
			8653 Szentimrefalva	14,50		
			Gazdálkodó összesen:		17,10	
2202157	ERDŐ-GAZDA '93 ERD. ÉS ÜZL. TAN. KFT	8330 SÜMEG Széchenyi u. 6.	8635 Bazsi			12,05
			8636 Csabrendek	10,30		16,00
			8637 Dabronc			45,70
			8613 Sümeg	7,00		13,40
			8579 Tapolca-Diszel			9,80
			8654 Ukk	5,60		
			Gazdálkodó összesen:		22,90	96,95
2202255	ISTVÁNDI ÉS TÁRSAI TERMELŐ ÉS SZ. KFT	8283 KÁPTALANTÓTI Rózsadomb 121/3 hrsz.	8584 Káptalantóti	12,30		7,90
			Gazdálkodó összesen:		12,30	7,90
2202343	AGROPRODUKT ZRT	8500 Pápa Szent István út 12.	8713 Adorjánháza	0,80		
2202343	AGROPRODUKT ZRT	8500 Pápa Szent István út 12.	8741 Bakonyság	2,74		0,50
			8701 Gic			0,38
			8725 Külsővat			1,77
			8750 Lovászpátona	2,09		
			8756 Nagydém	30,92		1,16

Egyszerűsített tűzvédelmi terv készítésére kötelezett gazdálkodók köre

Nyomtatás ideje: 2008. augusztus 29.

(A 10 hektár erősen vagy 20 hektár közepesen veszélyeztetett erdőterületet kezelők listája)

Megye: 18 VESZPRÉM MEGYE

E r d ő g a z d á l k o d ó			H e l y	E r d ő t ű z v e s z é l y e s e r d ő t e r ű l e t		
Kód	Név	Cím		ebből	ö s s z e s e n	
			Erősen		Közepesen veszélyeztetett	
			8759 Pápa	13,84		
			Gazdálkodó összesen:	50,39	3,81	
2202442	SZŐLÉSZETI ÉS BORÁSZATI SZÖV. ÖRVÉNYES	8242 BALATONUDVARI Árpád u. 1.	8567 Örvényes	11,24	49,66	
			8568 Pécsely	1,43	0,55	
			Gazdálkodó összesen:	12,67	50,21	
2202452	CSERFAÁG ERDÉSZETI KFT	8248 NEMESVÁMOS Kossuth u. 43.	8548 Lovas	11,57		
			8568 Pécsely	1,22	158,76	
			8517 Veszprém	11,10		
			Gazdálkodó összesen:	23,89	158,76	
2202456	HM VERGA Zrt- BARNAGI ERDŐ- TULAJDONOSOK	8200 VESZPRÉM Postafiók 54.	8561 Barnag	24,16	1,32	
			Gazdálkodó összesen:	24,16	1,32	
2202457	HM VERGA Zrt -NEMESV.-I ERDŐ- TULAJDONOSOK	8200 VESZPRÉM Postafiók 54.	8516 Nemesvámos		21,12	
			Gazdálkodó összesen:		21,12	
2202601	BAKONYSZÜCSI ERDŐGAZD. ÉS FAIPARI SZÖV.	8572 Bakonyszücs Kossuth u.10.	8712 Pápateszér	15,61	3,77	
			Gazdálkodó összesen:	15,61	3,77	
2202652	MÁDL ÉS TÁRSAI BT.	8572 BAKONYSZÜCS Deák Ferenc u. 14.	8691 Bakonyszücs	55,00	12,90	
			Gazdálkodó összesen:	55,00	12,90	
2202751	ÖREG BÜKKFA ERDŐGAZDÁLKO-	8430 BAKONYSZENTKIRÁLY Vár u.	8695 Bakonyoszlop	1,31	13,01	

Egyszerűsített tűzvédelmi terv készítésére kötelezett gazdálkodók köre

Nyomatás ideje: 2008. augusztus 29.

(A 10 hektár erősen vagy 20 hektár közepesen veszélyeztetett erdőterületet kezelők listája)

Megye: 18 VESZPRÉM MEGYE

E r d ő g a z d á l k o d ó			H e l y	E r d ő t ű z v e s z é l y e s e r d ő t e r ű l e t	
Kód	Név	Cím		ebből	ö s s z e s e n
			Erősen		Közepesen
					veszélyeztetett
	DÓ KFT	4/1	8697 Bakonyszentkirály	7,23	20,80
			8700 Csesznek		6,43
			8502 Dudar	0,90	
			8566 Mencshely	12,36	6,37
			Gazdálkodó összesen:	21,80	46,61
2202852	BAKONY-AGRO KFT	8420 ZIRC Petőfi u. 4.	8518 Borzavár	2,40	
			8514 Lókút		2,20
			8519 Nagyesztergár	7,40	7,70
			8504 Olaszfalu	1,50	
			8521 Porva	3,30	10,60
			8522 Zirc		1,10
			Gazdálkodó összesen:	14,60	21,60
2202853	SZÉPALMA-GAZDA KFT	8428 BORZAVÁR Alkotmány u. 14.	8521 Porva	1,20	23,50
			Gazdálkodó összesen:	1,20	23,50
2202854	HM VERGA Zrt ZIRCI ERD. - KÁDÁRTAI TUL.	8200 VESZPRÉM Postafiók 54.	8513 Veszprém-Kádárta	26,20	
			Gazdálkodó összesen:	26,20	
2202855	HM VERGA Zrt KABHEGYI ERD.ERDŐTELEPÍTÉSE	8200 VESZPRÉM Postafiók 54.	8523 Herend	3,60	
			8524 Kislőd	9,06	
			8516 Nemesvámos	10,78	

Egyszerűsített tűzvédelmi terv készítésére kötelezett gazdálkodók köre

Nyomtatás ideje: 2008. augusztus 29.

(A 10 hektár erősen vagy 20 hektár közepesen veszélyeztetett erdőterületet kezelők listája)

Megye: 18 VESZPRÉM MEGYE

E r d ő g a z d á l k o d ó			H e l y	E r d ő t ű z v e s z é l y e s e r d ő t e r ű l e t		
Kód	Név	Cím		ebből	ö s s z e s e n	
			Erősen		Közepesen	veszélyeztetett
			8533 Padragkút			30,00
			8525 Szentgál			11,80
2202855	HM VERGA Zrt KABHEGYI ERD.ERDŐTELEPÍTÉSE	8200 VESZPRÉM Postafiók 54.	8526 Tótvázsony			4,38
			Gazdálkodó összesen:			69,62
2202951	JOHANS KFT	8442 HÁRSKÚT Bakonyliget 092/12 hrs.	8512 Hárskút			44,90
			8515 Márkó			10,40
			Gazdálkodó összesen:			55,30
2202952	VIDEOTON HOLDING RT.	8000 SZÉKESFEHÉRVÁR Berényi út. 72-100.	8517 Veszprém			22,30
			Gazdálkodó összesen:			22,30
2203051	JÁRÓNA KFT	8500 PÁPA Fő u. 18.	8682 Bakonyjákó			15,54
			8685 Farkasgyepű			4,08
			Gazdálkodó összesen:			15,54
2203241	NAGYVÁZSONYI MEZŐGAZDA- SÁGI KFT	8291 NAGYVÁZSONY Gesztenye sor 2.	8531 Nagyvázsony			1,30
			8534 Pula			16,30
			8603 Vigántpetend			13,10
			Gazdálkodó összesen:			22,70
2203252	DÖRÖGDI MEZŐ KFT	8295 TALIÁNDÖRÖGD Tavasz u. 1.	8530 Halimba			7,50
			8609 Taliándörögd			22,50
			Gazdálkodó összesen:			68,00

Egyszerűsített tűzvédelmi terv készítésére kötelezett gazdálkodók köre

Nyomtatás ideje: 2008. augusztus 29.

(A 10 hektár erősen vagy 20 hektár közepesen veszélyeztetett erdőterületet kezelők listája)

Megye: 18 VESZPRÉM MEGYE

E r d ő g a z d á l k o d ó			H e l y	E r d ő t ű z v e s z é l y e s e r d ő t e r ű l e t			
Kód	Név	Cím		ebből	ö s s z e s e n		
			Erősen		Közepesen		
			veszélyeztetett				
			Gazdálkodó összesen:			30,00	68,00
2203253	ZÖLD ERDŐ MÉRNÖKI IRODA	8460 DEVECSER Honvéd u. 70.	8712 Pápateszér	8,30			
			8609 Taliándörögd	3,10		73,30	
			Gazdálkodó összesen:			11,40	73,30
2203651	KAMBIUM KÖZKERESETI TÁRSASÁG	8500 Pápa Vadász u. 1/1.	8736 Pápasalamon	8,80		13,30	
			Gazdálkodó összesen:			8,80	13,30
2203652	SOMLÓLAND MEZŐG. ÉS KERESKED. KFT	8482 Doba Ferenc major 0214/1 hrsz.	8665 Borszöröcsök	18,24			
			8718 Dáka	6,69			
			8667 Doba	1,33			
			8724 Kup	9,47			
			8732 Noszlop	8,81			
			8676 Oroszi	4,37			
			Gazdálkodó összesen:			48,91	
2203657	BAKONY-JUH KFT	8457 BAKONYPÖLÖSKE Juhászati telep	8714 Bakonypölöske	1,40		16,70	
			8688 Magyarpolány	6,78		1,13	
			Gazdálkodó összesen:			8,18	17,83
2203851	KENESE GOLF PROJEKT KFT	1054 BUDAPEST Báthori u. 4.	8540 Balatonkenese	22,00		10,20	
			Gazdálkodó összesen:			22,00	10,20
2203855	NITROKÉMIA RT BALATONFÜZFŐ	8184 BALATONFÜZFŐ Munkás tér 2. Pf.: 45.	8539 Balatonfűzfő	2,50		32,80	

Egyszerűsített tűzvédelmi terv készítésére kötelezett gazdálkodók köre

Nyomtatás ideje: 2008. augusztus 29.

(A 10 hektár erősen vagy 20 hektár közepesen veszélyeztetett erdőterületet kezelők listája)

Megye: 18 VESZPRÉM MEGYE

E r d ő g a z d á l k o d ó			H e l y	E r d ő t ű z v e s z é l y e s e r d ő t e r ű l e t		
Kód	Név	Cím		ebből	ö s s z e s e n	
			Erősen		Közepesen	veszélyeztetett
						4,64
			8555 B.almádi-Vörösberény			
			8545 Királyszentistván	1,40		
			8547 Litér	35,20		23,70
			Gazdálkodó összesen:	39,10		61,14
2203856	PEREMARTONI VEGYIPARI VÁLLALAT BERHIDA	8181 BERHIDA Gyártelep	8542 Berhida			27,60
			Gazdálkodó összesen:			27,60
2203857	SZÜCS ISTVÁN ÉS TÁRSA KFT	8229 CSOPAK Kőkorsó utca 30.	8558 Balatonfüred			23,49
			8548 Lovas			9,15
			8516 Nemesvámos			4,14
2203857	SZÜCS ISTVÁN ÉS TÁRSA KFT	8229 CSOPAK Kőkorsó utca 30.	8550 Paloznak	3,58		22,89
			8553 Szentkirályszabadja			9,80
			8526 Tótvázsony	20,70		23,72
			8571 Veszprémfajsz			10,87
			8513 Veszprém-Kádárta	2,00		
			8554 Vilonya	23,20		54,30
			Gazdálkodó összesen:	49,48		158,36
2204172	HOLCZER FERENC & NEJE	8330 SÜMEG Haraszti u. 7.	8613 Sümeg			40,70
			Gazdálkodó összesen:	40,70		
2204175	HOLCZER FERENC & TÁRSAI II.	8330 SÜMEG Haraszti u. 7.	8613 Sümeg			11,70
			Gazdálkodó összesen:	11,70		
2204210	SERLEG JÓZSEF & TÁRSAI	8372 CSERSZEGTOMAJ Rezi u. 19.	8618 Nemesvita			15,60

Egyszerűsített tűzvédelmi terv készítésére kötelezett gazdálkodók köre

Nyomtatás ideje: 2008. augusztus 29.

(A 10 hektár erősen vagy 20 hektár közepesen veszélyeztetett erdőterületet kezelők listája)

Megye: 18 VESZPRÉM MEGYE

E r d ő g a z d á l k o d ó			H e l y	E r d ő t ű z v e s z é l y e s e r d ő t e r ű l e t		
Kód	Név	Cím		ebből	ö s s z e s e n	
			Erősen		Közepesen veszélyeztetett	
			Gazdálkodó összesen:	13,80	15,60	
2204214	SZALAI JÓZSEF & TÁRSAI	8275 BALATONHENYE Kossuth u. 85.	8576 Balatonhenye			48,20
			Gazdálkodó összesen:			48,20
2204217	FIRCZI JÓZSEFNÉ & TÁRSAI	8274 KÖVESKÁL Fő u. 11/A	8588 Köveskál	1,70		30,00
			Gazdálkodó összesen:	1,70		30,00
2204221	ÁCS IMRE & TÁRSAI	8253 RÉVFÜLÖP Káli út 65.	8587 Kővágóörs			29,10
			Gazdálkodó összesen:			29,10
2204225	GYŐRI KÁLMÁN & TÁRSAI I.	8296 MONOSTORAPÁTI Radnóti u. 18.	8590 Monostorapáti	5,60		15,10
			Gazdálkodó összesen:	5,60		15,10
2204235	SIMON JÓZSEF & MEGBÍZÓI	8300 TAPOLCA Bem u. 15.	8581 Hegyesd			57,20
			Gazdálkodó összesen:			57,20
2204238	KISS JÁNOS & MEGBÍZÓI I.	8200 VESZPRÉM Cholnoky J. u. 20.	8581 Hegyesd	15,00		
			Gazdálkodó összesen:	15,00		
2204258	RÁCZ BÉLA & TÁRSAI I.	8253 RÉVFÜLÖP Csárda u. 2.	8587 Kővágóörs			21,90
			Gazdálkodó összesen:			21,90
2204267	TAKÁCS GÉZA & NEJE	8311 NEMESVITA Petőfi u. 19.	8618 Nemesvita	17,10		
			Gazdálkodó összesen:	17,10		
2204271	GYÖRFFY ANDRÁS & TÁRSAI II.	8230 BALATONFÜRED Jókai u. 15.	8588 Köveskál	5,60		19,80
			Gazdálkodó összesen:	5,60		19,80
2204275	SZEREMLEI SZABÓ EDIT & TÁRSAI	8262 BADACSONYTÖRDEMIC Római utca 93.	8587 Kővágóörs	7,20		23,10
			Gazdálkodó összesen:	7,20		23,10

Egyszerűsített tűzvédelmi terv készítésére kötelezett gazdálkodók köre

Nyomtatás ideje: 2008. augusztus 29.

(A 10 hektár erősen vagy 20 hektár közepesen veszélyeztetett erdőterületet kezelők listája)

Megye: 18 VESZPRÉM MEGYE

E r d ő g a z d á l k o d ó			H e l y	E r d ő t ű z v e s z é l y e s e r d ő t e r ű l e t		
Kód	Név	Cím		ebből	ö s s z e s e n	
			Erősen		Közepesen	veszélyeztetett
2204276	MOLNÁR ISTVÁN & TÁRSAI.	8308 SÁSKA Ifjúság u. 5.	8581 Hegyesd			56,60
			Gazdálkodó összesen:			56,60
2204280	BARACSKAY LAJOS & TÁRSAI	8284 NEMESGULÁCS József A. u. 7/1	8580 Gyulakeszi	18,60		
			8584 Káptalantóti			8,10
			8587 Kővágóörs			18,60
			8589 Mindszentkállya	15,30		27,10
			8592 Nemesgulács			9,20
			8596 Salföld			4,00
			8602 Tapolca	8,70		
			8579 Tapolca-Diszel			31,60
			Gazdálkodó összesen:	42,60		98,60
2204282	PUPOS ZOLTÁN & TÁRSAI	8200 VESZPRÉM Budapest u. 41.	8587 Kővágóörs			28,60
			Gazdálkodó összesen:			28,60
2204283	TAKÁCS JÓZSEF & TÁRSAI	8297 TAPOLCA-DISZEL Babits M. u. 11.	8579 Tapolca-Diszel	13,00		1,60
			Gazdálkodó összesen:	13,00		1,60
2204408	BALOGH ERNŐ & TÁRSAI	8245 PÉCSELY Templom út 4/A	8566 Mencshely	27,24		17,21
			Gazdálkodó összesen:	27,24		17,21
2204416	WEINHARDT FERENC ÉS TÁRSAI	8246 TÓTVÁZSONY Magyar u. 6.	8526 Tótvázsony			36,97
			Gazdálkodó összesen:			36,97
2204430	ANTAL KÁROLY & TÁRSAI	8227 FELSOÖRS Ady E. u. 3.	8544 Felsőörs	9,78		49,02
			Gazdálkodó összesen:	9,78		49,02

Egyszerűsített tűzvédelmi terv készítésére kötelezett gazdálkodók köre

Nyomtatás ideje: 2008. augusztus 29.

(A 10 hektár erősen vagy 20 hektár közepesen veszélyeztetett erdőterületet kezelők listája)

Megye: 18 VESZPRÉM MEGYE

E r d ő g a z d á l k o d ó			H e l y	E r d ő t ű z v e s z é l y e s e r d ő t e r ű l e t	
Kód	Név	Cím		ebből	ö s s z e s e n
			Erősen		Közepesen veszélyeztetett
2204439	LAMM ANDRÁSNÉ & TÁRSA I.	1028 BUDAPEST Patakhegyi u. 39.	8566 Mencshely	5,42	41,56
			Gazdálkodó összesen:	5,42	41,56
2204440	FILIPOVICS LÁSZLÓ & TÁRSAI	8230 BALATONFÜRED Balassi B. u. 32./A	8568 Pécsely	1,41	46,18
			Gazdálkodó összesen:	1,41	46,18
2204441	MÓROCZA KÁROLY & TÁRSAIL.	2364 ÓCSA Bacsó B. u. 11.	8556 Aszófő	17,95	
			Gazdálkodó összesen:	17,95	
2204442	FÜZETI TÓIERDŐGAZDÁK	8291 NAGYVÁZSONY Kertalja u. 37.	8575 Balatoncsicsó	11,65	27,68
			Gazdálkodó összesen:	11,65	27,68
2204447	BOCSKAY GYULA & MEGBÍZÓI	8244 DÖRGICSE Fő u. 110.	8563 Dörgicse		44,51
			Gazdálkodó összesen:		44,51
2204450	MÁTYÁS KÁROLY & TÁRSAI	8291 NAGYVÁZSONY Kertalja u. 1.	8561 Barnag	21,90	20,84
			Gazdálkodó összesen:	21,90	20,84
2204464	VARGA BÉLA & TÁRSA	2013 POMÁZ Diófa u. 1.	8604 Zánka		46,02
			Gazdálkodó összesen:		46,02
2204465	VARGA ZOLTÁN & TÁRSAI	8251 ZÁNKA Rákóczi u. 112.	8578 Balatonszepezd 8604 Zánka		2,47 28,81
			Gazdálkodó összesen:		31,28
2204471	KŐHEGYI ERDŐGAZDÁLKODÓK	8291 NAGYVÁZSONY Kertalja u. 37.	8575 Balatoncsicsó	1,61	22,35
			Gazdálkodó összesen:	1,61	22,35
2204472	PÁLFFY GÉZA & MEGBÍZÓI	8251 ZÁNKA Glóbusz u. 32	8557 Balatonakali	12,55	
			Gazdálkodó összesen:	12,55	

Egyszerűsített tűzvédelmi terv készítésére kötelezett gazdálkodók köre

Nyomtatás ideje: 2008. augusztus 29.

(A 10 hektár erősen vagy 20 hektár közepesen veszélyeztetett erdőterületet kezelők listája)

Megye: 18 VESZPRÉM MEGYE

E r d ő g a z d á l k o d ó			H e l y	E r d ő t ű z v e s z é l y e s e r d ő t e r ű l e t	
Kód	Név	Cím		ebből	ö s s z e s e n
			Erősen		Közepesen
					veszélyeztetett
2204474	FODOR BÉLA & TÁRSAI	8230 BALATONSZŐLŐS Fő u. 24/A	8559 Balatonszőlős	15,20	69,42
			Gazdálkodó összesen:	15,20	69,42
2204484	JÁGER IMRE & TÁRSAI	8230 BALATONFÜRED Köztársaság u. 15/D	8559 Balatonszőlős		27,09
			Gazdálkodó összesen:		27,09
2204486	KŐHEGYI ERDŐGAZDÁLKODÁSI KÖZÖSSÉG	8460 DEVECSER Honvéd u. 80.	8575 Balatoncsicsó		22,85
			Gazdálkodó összesen:		22,85
2204488	SZŰTS BÉLA & NEJE	8272 Szentjakabfa Fő u. 7.	8575 Balatoncsicsó		7,80
			8566 Mencshely	11,20	
			Gazdálkodó összesen:	11,20	7,80
2204492	SZABÓ LÁSZLÓ & TÁRSAI II.	8251 ZÁNKA Ifjúság út 34.	8597 Szentantalfa	5,95	51,52
			Gazdálkodó összesen:	5,95	51,52
2204495	LŐRINCZ ATTILA & TÁRSAI	8220 BALATONALMÁDI Balatonfűzfői u. 142.	8555 B.almádi-Vörösberény	4,60	29,40
			Gazdálkodó összesen:	4,60	29,40
2204496	TÁLOS LAJOSNÉ	8227 FELSŐÖRS Öreghegy 1282/11	8544 Felsőörs		56,68
			Gazdálkodó összesen:		56,68
2204497	LEITOLD IMRE & CSALÁDJA	8200 VESZPRÉM Budapest út 35/1	8566 Mencshely	11,32	2,65
			Gazdálkodó összesen:	11,32	2,65
2204629	NAGYTEVELI MAGÁNERDŐ TU-LAJDONOSOK	8500 Pápa Hársfa u. 18/B	8711 Nagytevel	42,00	

Egyszerűsített tűzvédelmi terv készítésére kötelezett gazdálkodók köre

Nyomtatás ideje: 2008. augusztus 29.

(A 10 hektár erősen vagy 20 hektár közepesen veszélyeztetett erdőterületet kezelők listája)

Megye: 18 VESZPRÉM MEGYE

E r d ő g a z d á l k o d ó			H e l y	E r d ő t ű z v e s z é l y e s e r d ő t e r ű l e t		
Kód	Név	Cím		ebből	ö s s z e s e n	
			Erősen		Közepesen	veszélyeztetett
			Gazdálkodó összesen:	42,00		
2204657	FODOR LAJOS id. & TÁRSAI III.	8563 HOMOKBÖDÖGE Dózsa Gy. u. 3.	8710 Homokbödöge	32,90		
			Gazdálkodó összesen:	32,90		
2204668	GYIMÓTHY ATTILA & MEGBIZÓI	8563 HOMOKBÖDÖGE Jókai u. 7.	8710 Homokbödöge	14,40	2,70	
			Gazdálkodó összesen:	14,40	2,70	
2204685	GYIMÓTHY ÁDÁM & TÁRSAI	8500 PÁPA Budai N. A. u. 22.	8712 Pápateszér	12,80	13,10	
			Gazdálkodó összesen:	12,80	13,10	
2204755	HORVÁTH LAJOS & TÁRSAI II.	8435 GIC Nagy L. út 33.	8701 Gic	10,19		
			Gazdálkodó összesen:	10,19		
2204822	DOMBI LÁSZLÓ & MEGBÍZÓI	8428 BORZAVÁR Liget u. 18.	8521 Porva	2,60	18,20	
			Gazdálkodó összesen:	2,60	18,20	
2204842	SIMEK ISTVÁN ÉS TÁRSAI	8056 Bakonycsernye Rákóczi u. 64.	8503 Jásd	11,50		
			Gazdálkodó összesen:	11,50		
2204904	CSAPÓ LÁSZLÓ & TÁRSAI	8444 SZENTGÁL Fő u. 43.	8525 Szentgál	3,00	20,20	
			Gazdálkodó összesen:	3,00	20,20	
2204936	FEKETE JÓZSEF & TÁRSAI	8200 VESZPRÉM Kodály Z. u. 28.	8513 Veszprém-Kádárta	64,20		
			Gazdálkodó összesen:	64,20		
2204937	CSOMAY IVÁN & TÁRSAI	8200 VESZPRÉM Budapest u. 85.	8517 Veszprém	17,90	1,90	
			Gazdálkodó összesen:	17,90	1,90	
2205014	WEISZ LÁSZLÓ & TÁRSAI II.	8449 MAGYARPOLÁNY Hegyalja u. 17.	8688 Magyarpolány	65,01		
			Gazdálkodó összesen:	65,01		
2205017	LÉBER JÓZSEF & MEGBÍZÓI	8449 MAGYARPOLÁNY Petőfi út 13.	8688 Magyarpolány	12,09		

Egyszerűsített tűzvédelmi terv készítésére kötelezett gazdálkodók köre

Nyomtatás ideje: 2008. augusztus 29.

(A 10 hektár erősen vagy 20 hektár közepesen veszélyeztetett erdőterületet kezelők listája)

Megye: 18 VESZPRÉM MEGYE

E r d ő g a z d á l k o d ó			H e l y	E r d ő t ű z v e s z é l y e s e r d ő t e r ű l e t		
Kód	Név	Cím		ebből	ö s s z e s e n	
			Erősen		Közepesen	
			veszélyeztetett			
			Gazdálkodó összesen:		12,09	
2205021	HERNICZ TIBOR & TESTVÉREI	8448 AJKA FŐ U. 121.	8688 Magyarpolány	11,57	55,30	
			Gazdálkodó összesen:		11,57	55,30
2205025	GERDENICS JÁNOS & TÁRSAI	8581 BAKONYJÁKÓ Kossuth u. 16.	8682 Bakonyjákó	20,96	0,94	
			Gazdálkodó összesen:		20,96	0,94
2205027	KISS ANDRÁS & TÁRSAI III.	8400 AJKA Mikes Kelemen u. 3.	8688 Magyarpolány	17,47	16,10	
			Gazdálkodó összesen:		17,47	16,10
2205114	RAINIS MÁTYÁS & MEGBÍZÓI	8400 AJKA Bányász u. 1.	8605 Nyirád	11,40	25,10	
			Gazdálkodó összesen:		11,40	25,10
2205115	KISES JÁNOS & TÁRSAI I.	8400 AJKA Tánicsics u. 6.	8528 Ajka	19,10		
			Gazdálkodó összesen:		19,10	
2205137	VATHY GYULA & TÁRSAI	8400 AJKA Újélet u. 14/A	8528 Ajka	3,70	24,30	
			Gazdálkodó összesen:		3,70	24,30
2205203	ROHRER KÁROLY & TÁRSAI II.	8291 NAGYVÁZSONY Kertalja u. 37.	8534 Pula	0,80	29,80	
			Gazdálkodó összesen:		0,80	29,80
2205211	FARKAS GYÖRGY & TÁRSAI I.	8294 KAPOLCS Petőfi u. 45.	8583 Kapolcs	2,40	26,30	
			Gazdálkodó összesen:		2,40	26,30
2205225	STEIERLEIN JÓZSEF & TÁRSAI	8291 PULA Fő u. 75.	8532 Öcs	14,30	1,90	
			8534 Pula	0,50		
			Gazdálkodó összesen:		14,80	1,90
2205234	GYERTYÁNOSI ERDŐGAZDÁK	8291 NAGYVÁZSONY Kertalja u. 37.	8531 Nagyvázsony	17,97	16,05	
			Gazdálkodó összesen:		17,97	16,05

Egyszerűsített tűzvédelmi terv készítésére kötelezett gazdálkodók köre

Nyomtatás ideje: 2008. augusztus 29.

(A 10 hektár erősen vagy 20 hektár közepesen veszélyeztetett erdőterületet kezelők listája)

Megye: 18 VESZPRÉM MEGYE

E r d ő g a z d á l k o d ó			H e l y	E r d ő t ű z v e s z é l y e s e r d ő t e r ű l e t		
Kód	Név	Cím		ebből	ö s s z e s e n	
			Erősen		Közepesen	veszélyeztetett
2205240	FARKAS GYÖRGY & MEGBÍZÓI III.	8294 KAPOLCS Petőfi u. 45.	8583 Kapolcs			38,20
			Gazdálkodó összesen:			38,20
2205301	CSŐSZNÉ & TÁRSA	8100 VÁRPALOTA Fáy u. 5.	8509 Várpalota		38,60	
			Gazdálkodó összesen:		38,60	
2205304	BÁTOR ÁRPÁD & NEJE	8100 VÁRPALOTA Loncsosi út 7.	8509 Várpalota		25,70	
			Gazdálkodó összesen:		25,70	
2205315	KÓTI LÁSZLÓ & TÁRSAI I.	8100 VÁRPALOTA Jókai u. 11. II/7	8506 Tés			30,40
			Gazdálkodó összesen:			30,40
2205410	BORBÉLY SÁNDORNÉ & TÁRSAI	8516 KEMENESHÖGYÉSZ Ady u.46.	8748 Kemeneshőgyész		31,98	
			Gazdálkodó összesen:		31,98	
2205412	TÖREKI FERENC & MEGBÍZÓI	8518 KEMENESSZENTPÉTER Vági u. 3.	8749 Kemenesszentpéter		0,95	26,64
			Gazdálkodó összesen:		0,95	26,64
2205440	KÖVI TIBOR & TÁRSA II.	8518 KEMENESSZENTPÉTER Kossuth u 5.	8749 Kemenesszentpéter		58,12	
			Gazdálkodó összesen:		58,12	
2205481	PILLER GYULA & TÁRSAI	8597 DÖBRÖNTE Fő u. 16.	8719 Döbrönte			48,19
			Gazdálkodó összesen:			48,19
2205485	VÁRKESZŐ ERDŐKÖZÖSSÉG	8523 VÁRKESZŐ Kossuth u. 29.	8745 Egyházaskesző		6,88	13,29
			Gazdálkodó összesen:		6,88	13,29
2205538	FEJES DEZSŐ & TÁRSAI	8517 Magyaragens Hertelendy u. 5.	8751 Magyaragens		11,18	
			Gazdálkodó összesen:		11,18	

Egyszerűsített tűzvédelmi terv készítésére kötelezett gazdálkodók köre

Nyomtatás ideje: 2008. augusztus 29.

(A 10 hektár erősen vagy 20 hektár közepesen veszélyeztetett erdőterületet kezelők listája)

Megye: 18 VESZPRÉM MEGYE

E r d ő g a z d á l k o d ó			H e l y	E r d ő t ű z v e s z é l y e s e r d ő t e r ű l e t	
Kód	Név	Cím		ebből	ö s s z e s e n
			Erősen		Közepesen veszélyeztetett
2205588	VARGA VINCE & TÁRSAI	9533 NEMESSZALÓK Ady E. u. 7.	8751 Magyargencs	13,36	3,04
			Gazdálkodó összesen:	13,36	3,04
2205607	FATALIN IMRE & MEGBÍZÓI III.	8460 DEVECSER Füzes út 2.	8606 Pusztamiske	36,10	
			Gazdálkodó összesen:	36,10	
2205608	TOLDI TAMÁS & TÁRSAI I.	8460 DEVECSER Béke u. 5.	8666 Devecser	12,70	
			Gazdálkodó összesen:	12,70	
2205662	MATTING DEZSŐ & TÁRSAI	8481 SOMLÓVÁSÁRHELY Somlóhegy 1713/8	8570 Vászoly		24,30
			Gazdálkodó összesen:		24,30
2205682	KISES JÁNOS & MEGBÍZÓI	1095 BUDAPEST Mester u. 36. IV/9.	8679 Somlővásárhely	20,80	
			Gazdálkodó összesen:	20,80	
2205684	PÉTER LÁSZLÓ & TÁRSA	8460 DEVECSER Hársfa u. 6.	8606 Pusztamiske	10,00	
			Gazdálkodó összesen:	10,00	
2205693	BOLDIZSÁR LÁSZLÓ & TÁRSAI	8460 DEVECSER Szent Imre u. 22.	8666 Devecser	10,30	1,20
			Gazdálkodó összesen:	10,30	1,20
2205702	BADICS ENDRÉNÉ & TÁRSAI	8485 DABRONY Petőfi u. 43..	8717 Dabrony	7,50	16,20
			Gazdálkodó összesen:	7,50	16,20
2205721	CSISZÁR ANTAL & TÁRSAI	8492 KERTA Kossuth u. 20.	8672 Kerta	15,00	
			Gazdálkodó összesen:	15,00	
2205766	TÓTH GÁBOR	8477 Apácatorna Tóth farm	8653 Szentimrefalva	10,50	
			Gazdálkodó összesen:	10,50	
2205798	PAP GYULA & TÁRSAI	8500 PÁPA Hadnagy u. 38.	8717 Dabrony	24,40	

Egyszerűsített tűzvédelmi terv készítésére kötelezett gazdálkodók köre

Nyomtatás ideje: 2008. augusztus 29.

(A 10 hektár erősen vagy 20 hektár közepesen veszélyeztetett erdőterületet kezelők listája)

Megye: 18 VESZPRÉM MEGYE

E r d ő g a z d á l k o d ó			H e l y	E r d ő t ű z v e s z é l y e s e r d ő t e r ű l e t		
Kód	Név	Cím		ebből	ö s s z e s e n	
			Erősen		Közepesen	veszélyeztetett
			Gazdálkodó összesen:		24,40	
2205807	FEKETE MIKLÓS & TÁRSAI	8191 ÖSKÜ Fő u. 21.	8554 Vilonya			38,50
			Gazdálkodó összesen:		38,50	
2205815	SZILI GYULA & TÁRSA	8225 SZENTKIRÁLYSZABADJA Kossuth u. 60.	8553 Szentkirályszabadja	1,50		39,30
			Gazdálkodó összesen:		1,50	39,30
2205816	SZABÓ ISTVÁN & TÁRSAI III.	8163 CSAJÁG Kossuth u. 8.	8542 Berhida	2,20		36,70
			Gazdálkodó összesen:		2,20	36,70
2205821	VEISZ JÓZSEF & TÁRSAI I.	8446 VÁROSLÓD Túrlista út 11.	8553 Szentkirályszabadja	10,00		
			Gazdálkodó összesen:		10,00	
2205825	DR. FÜHRER ERNŐ & TÁRSAI	9400 SOPRON Tulipán köz 17.	8538 Balatonfőkajár	2,50		31,70
			Gazdálkodó összesen:		2,50	31,70
2205828	Kálmán Lajos és társai	8192 Hajmáskér Rákóczi u. 41.	8552 Sóly	15,50		34,00
			Gazdálkodó összesen:		15,50	34,00
2205922	KÖVI TIBOR & TÁRSAI III.	8518 KEMENESSZENTPÉTER Kossuth u. 5.	8749 Kemenesszentpéter	26,05		
			Gazdálkodó összesen:		26,05	
2206144	GYÖRKÖS ANDRÁS MEGBÍZOTT	8200 Veszprém Ranolder tér 9/C.	8653 Szentimrefalva	11,60		
			Gazdálkodó összesen:		11,60	
2206534	FEHÉR ISTVÁN MB.	8247 HIDEGKÚT Fő út 53.	8564 Hidegkút			22,91
			Gazdálkodó összesen:			22,91
2206566	TRAUTTWEIN ANDRÁS	2030 ÉRD Alsóerdősor u. 44.	8566 Mencshely	20,29		5,63

Egyszerűsített tűzvédelmi terv készítésére kötelezett gazdálkodók köre

Nyomatás ideje: 2008. augusztus 29.

(A 10 hektár erősen vagy 20 hektár közepesen veszélyeztetett erdőterületet kezelők listája)

Megye: 18 VESZPRÉM MEGYE

E r d ő g a z d á l k o d ó			H e l y	E r d ő t ű z v e s z é l y e s e r d ő t e r ű l e t		
Kód	Név	Cím		ebből	ö s s z e s e n	
			Erősen		Közepesen veszélyeztetett	
			Gazdálkodó összesen:	20,29	5,63	
2206567	FÁTH JÓZSEFNÉ MB	8200 VESZPRÉM Paál L. u. 12/3.	8561 Barnag		50,73	
			Gazdálkodó összesen:		50,73	
2206728	TÓTH GÁBOR MB.	8430 BAKONYSZENTKIRÁLY VÁR U. 4/1	8695 Bakonyoszlop	67,73	21,62	
			8697 Bakonyszentkirály		2,29	
			8700 Csesznek		10,94	
			8701 Gic	3,18		
			Gazdálkodó összesen:	70,91	34,85	
2206842	FÜLÖP TIBOR	8460 DEVECSER Nagy László u. 7.	8519 Nagyesztergár		12,90	
			8732 Noszlop	0,62	25,29	
			Gazdálkodó összesen:	0,62	38,19	
2206866	SIPOS LÁSZLÓ	1038 BUDAPEST Határút 8.	8522 Zirc	10,00	1,20	
			Gazdálkodó összesen:	10,00	1,20	
2206944	RADZIK KÁROLY	1126 BUDAPEST Böszörményi út 19/A.	8512 Hárskút	28,00		
			Gazdálkodó összesen:	28,00		
2207126	KISES JÁNOS MB.	8400 AJKA Tánicsics u. 6.	8528 Ajka		5,10	
2207126	KISES JÁNOS MB.	8400 AJKA Tánicsics u. 6.	8666 Devecser	0,70	0,60	
			8530 Halimba	2,20		
			8679 Somlóvásárhely	5,20		
			8680 Tüskevár	9,50		
			Gazdálkodó összesen:	17,60	5,70	

Egyszerűsített tűzvédelmi terv készítésére kötelezett gazdálkodók köre

Nyomtatás ideje: 2008. augusztus 29.

(A 10 hektár erősen vagy 20 hektár közepesen veszélyeztetett erdőterületet kezelők listája)

Megye: 18 VESZPRÉM MEGYE

E r d ő g a z d á l k o d ó			H e l y	E r d ő t ű z v e s z é l y e s e r d ő t e r ű l e t	
Kód	Név	Cím		ebből	ö s s z e s e n
			Erősen		Közepesen veszélyeztetett
2207141	RÁK KÁROLY	8300 TAPOLCA MÓRICZ ZS.U.71.	8605 Nyirád	6,00	40,90
			Gazdálkodó összesen:	6,00	40,90
2207226	FÁBIÁN GYULA	8295 TALIÁNDÖRÖGD Bem u. 1/B.	8609 Taliándörögd	13,34	2,90
			Gazdálkodó összesen:	13,34	2,90
2207322	CSÓSZ LÁSZLÓ	8100 VÁRPALOTA SEMMELWEIS I. U. 14.	8509 Várpalota	42,80	
			Gazdálkodó összesen:	42,80	
2207326	HORVÁTH MIKLÓS I.	9200 MOSONMAGYARÓVÁR GABONARAKPART 6.	8768 Pétfürdő	16,10	
			Gazdálkodó összesen:	16,10	
2207357	BIERLING E. ISTVÁN	8220 BALATONALMÁDI Liszt F. u. 13.	8509 Várpalota	13,90	
			Gazdálkodó összesen:	13,90	
2207376	RÉDLI JÓZSEFNÉ	8100 VÁRPALOTA Muskátli u. 1.	8509 Várpalota	11,40	
			Gazdálkodó összesen:	11,40	
2207527	LUKÁCSNÉ ALASZ IRÉN	8500 PÁPA VAK BOTTYÁN U. 3.	8763 Vaszar	16,55	
			Gazdálkodó összesen:	16,55	
2207530	CSILLAG JÓZSEFNÉ	8542 VASZAR ADY E.úT. 44.	8763 Vaszar	13,90	
			Gazdálkodó összesen:	13,90	
2207713	PORPÁCZY ATTILA	8500 PÁPA Beke J. u. 9.	8718 Dáka	10,10	
			Gazdálkodó összesen:	10,10	
2207836	VARGA MIHÁLY	8196 LITÉR PETŐFI U. 19.	8547 Litér	20,80	3,00
			Gazdálkodó összesen:	20,80	3,00

Egyszerűsített tűzvédelmi terv készítésére kötelezett gazdálkodók köre

Nyomtatás ideje: 2008. augusztus 29.

(A 10 hektár erősen vagy 20 hektár közepesen veszélyeztetett erdőterületet kezelők listája)

Megye: 18 VESZPRÉM MEGYE

E r d ő g a z d á l k o d ó			H e l y	E r d ő t ű z v e s z é l y e s e r d ő t e r ű l e t	
Kód	Név	Cím		ö s s z e s e n	
			ebből	Erősen	Közepesen
			veszélyeztetett		
2208108	BABOS SZILVESZTER	1067 BUDAPEST Hunyadi tér 12. I/2	8613 Sümeg	10,20	5,70
			Gazdálkodó összesen:	10,20	5,70
2209485	SOMLÓVÁRI KÁROLY	8500 PÁPA Bartók Béla ltp.16./2.	8682 Bakonyjákó	27,25	16,09
			Gazdálkodó összesen:	27,25	16,09
2209744	SZÜCS ISTVÁN	8229 CSOPAK Kőkorsó u. 30.	8516 Nemesvámos	29,03	
			8571 Veszprémfajsz	12,93	
			Gazdálkodó összesen:	41,96	
2209785	JÁRÓ SÁNDOR	8500 PÁPA Dóra u. 8.	8757 Nagygyimót	37,07	
			8759 Pápa	6,50	
			Gazdálkodó összesen:	43,57	
2209788	STOFA GYULA	1121 Budapest Zugligeti u. 81.	8557 Balatonakali	19,91	
			Gazdálkodó összesen:	19,91	
2209792	LÉMON ISTVÁN	8451 Ajka Iskola u. 14.	8608 Szóc	3,20	16,90
			Gazdálkodó összesen:	3,20	16,90
2209808	DR. ALBERT JÁNOS	2089 TELKI Kőköröcsin u. 12.	8579 Tapolca-Diszel	11,43	
			Gazdálkodó összesen:	11,43	
2209811	SZENCZ LAJOSNÉ	8308 Zalahaláp Ady E. u. 25.	8602 Tapolca	10,26	
			Gazdálkodó összesen:	10,26	
2209848	Dr Süle Imre János	9023 Győr Buda u. 10. II/9.	8732 Noszlop	20,03	3,44
			Gazdálkodó összesen:	20,03	3,44
2209855	BENKE ZOLTÁN ÉS MEGBÍZÓI	8432 Fenyőfő Dózsa u. 23.	8701 Gic	13,16	5,76
			Gazdálkodó összesen:	13,16	5,76

Egyszerűsített tűzvédelmi terv készítésére kötelezett gazdálkodók köre

Nyomtatás ideje: 2008. augusztus 29.

(A 10 hektár erősen vagy 20 hektár közepesen veszélyeztetett erdőterületet kezelők listája)

Megye: 18 VESZPRÉM MEGYE

E r d ő g a z d á l k o d ó			H e l y	E r d ő t ű z v e s z é l y e s e r d ő t e r ű l e t	
Kód	Név	Cím		ebből	ö s s z e s e n
			Erősen		Közepesen
			veszélyeztetett		
2209863	SIMON ZSOLT	8400 AJKA Verseny u. 10.	8552 Sóly		53,90
			Gazdálkodó összesen:		53,90
2209882	Kőrös Erdészeti Szolgáltató Kft.	8420 Zirc Deák Ferenc u. 18.	8544 Felsőörs	2,90	22,87
			Gazdálkodó összesen:		2,90
2209925	Fülöp Tibor	8460 Devecser Nagy László u. 7.	8519 Nagyesztergár	13,21	6,63
			Gazdálkodó összesen:		13,21
2209938	SASAD Vagyonkezelő Kft.	1054 Budapest 05. ker. Szabadság tér 7.	8517 Veszprém		21,78
			Gazdálkodó összesen:		21,78
2209942	Németh Balázs	8492 Kerta Úttörő u. 17.	8672 Kerta	10,10	
			Gazdálkodó összesen:		10,10
2209965	Czeplédi László Márton és Társai	1025 Budapest 02. ker. Vérhalom u. 5.	8714 Bakonypölöske	10,53	7,63
			Gazdálkodó összesen:		10,53
			VESZPRÉM MEGYE összesen:		4.355,61
					8.352,24

3.6. Víznyerőhelyek adatlapjai

A megye erdőterületein vagy közelében található víznyerőhelyek adatlapjai		
Szám		
Elhelyezkedés (cím)		
GPS koordináta		
Terület tulajdonos/kezelő		
Megközelítés	szilárd burkolatú út földút egyéb	
Vízforrás típusa	tartály tó medence, forrás, természetes folyóvíz, hidrász	
Felhasználható vízmennyiség (m³)		
vízhozam	utántöltési lehetőség	
Szivattyú	van / nincs	liter/perc
Víznyerőhely alkalmas	Ivóvíz Putonyfecskendő töltés Helikopter bucket Vízszállító jármű	Igen / Nem Igen / Nem Igen / Nem Igen / Nem
Szabványos tömlőcsatlakozó / mérete	Van / Nincs	B C D
Megjegyzés		

3.7. Honvédségi egységek erdőtűzoltáshoz igénybe vehető eszközeinek adatlapjai

Honvédségi egységek erdőtűzoltáshoz igénybe vehető eszközeinek adatlapja			
Név	Cím	Telefon / fax	e-mail
Bevethető eszközök megnevezése és típusa			

4. MGSzH Erdészeti Igazgatóságok illetékességi területe a megyében (térkép)

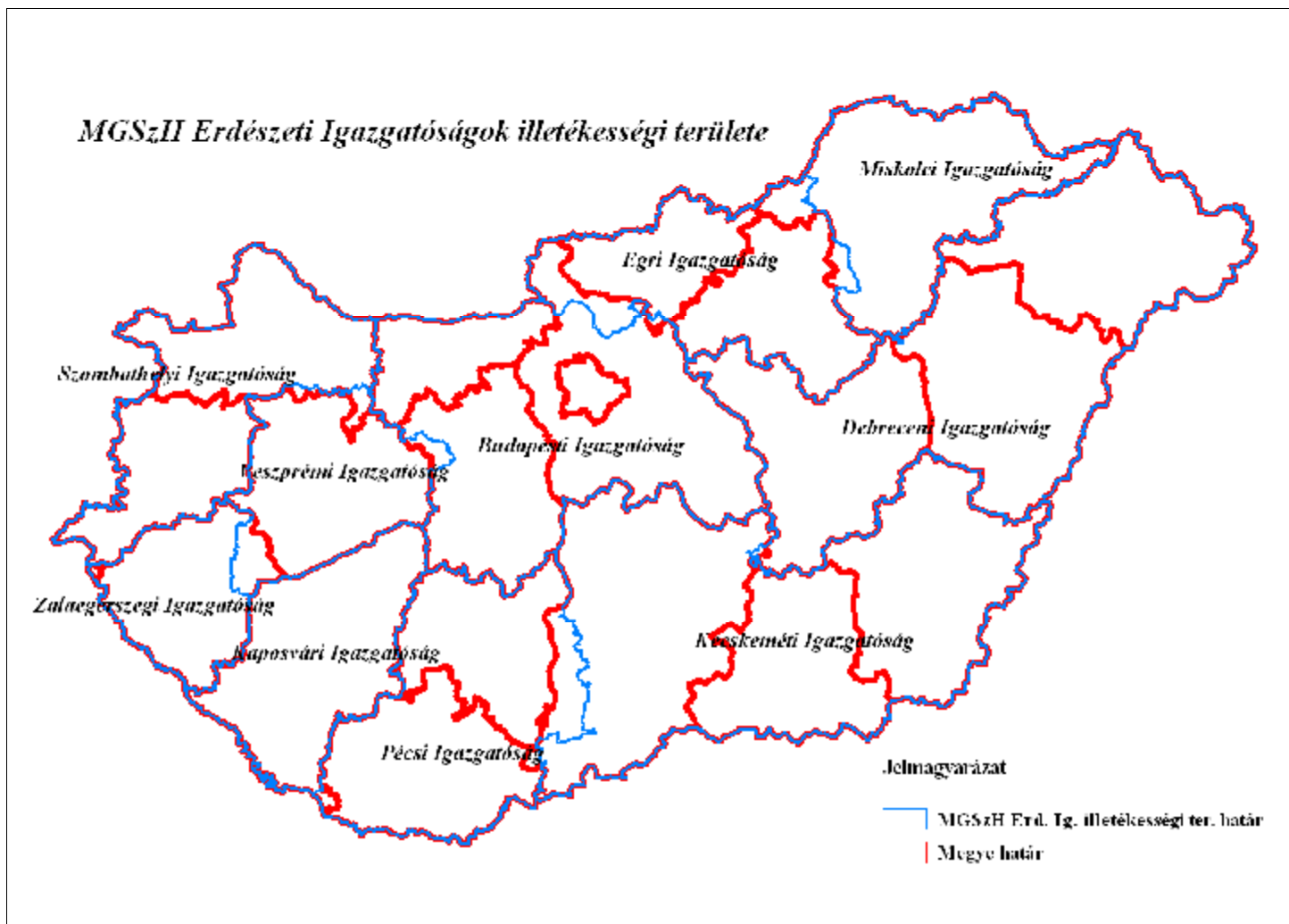

5. A Bükk Nemzeti Park kezelésben lévő védett területek a megyében (térkép)

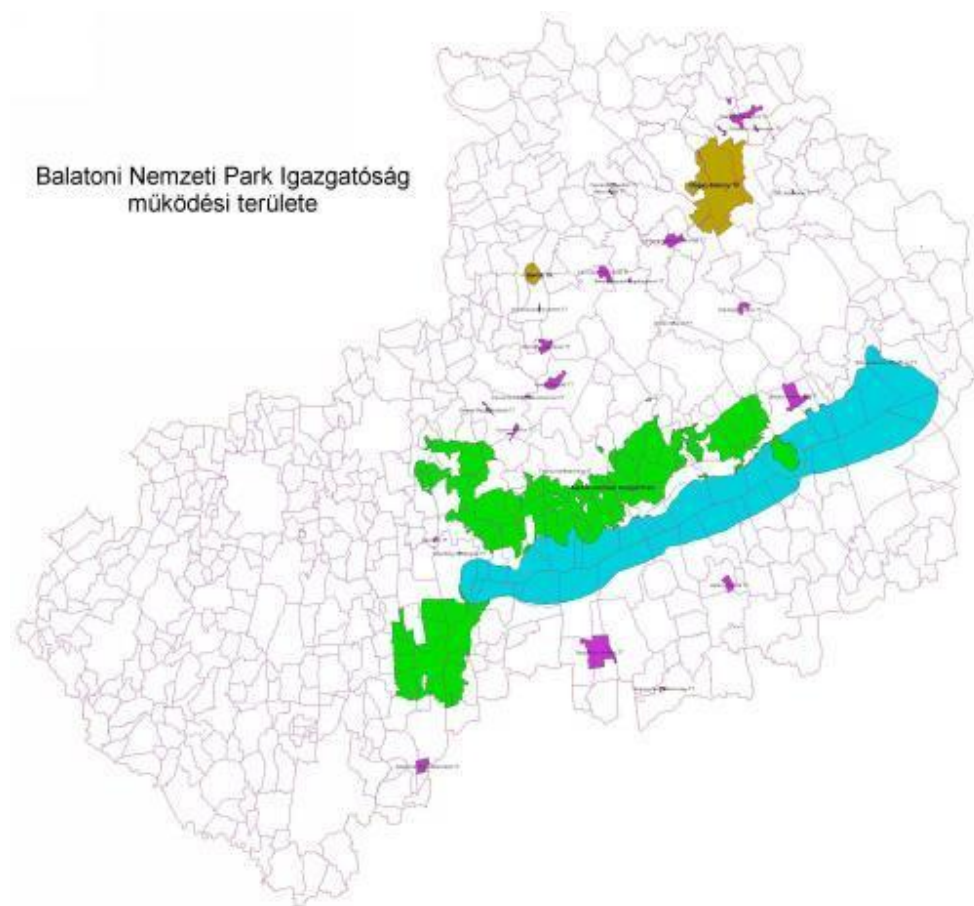

Forrás: Balaton-felvidéki Nemzeti Park Igazgatóság honlapja

6. A megyei áttekintő térkép az erdőterületek erdőtűz-veszélyességi besorolásával

7. Kiemelten veszélyeztetett erdőterületek erdőtűzvédelmi tervei