

**GYŐR – MOSON - SOPRON MEGYE
ERDŐTŰZVÉDELMI TERVE**

MELLÉKLETEK

1. Jogsabályok és nyomtatványok

- 1.1. Az erdőtűzek megelőzésére és oltására vonatkozó jogszabályok
- 1.2. Nyomtatvány az „Alkalomszerű tűzveszélyes tevékenység bejelentésére”

2. Győr-Moson-Sopron megye községeinek erdőtűzvédelmi besorolása

3. Címlisták, adatlapok

- 3.1. Megyei katasztrófavédelemi igazgatóság és a tűzoltóságok címlistája
- 3.2. Erdészeti és természetvédelemi, vízügyi hatóságok cím, telefon
- 3.3. Győr-Moson-Sopron megyei települések – polgármesteri hivatalok címlistája
- 3.4. Erdőtűzvédelmi terv készítésre kötelezett erdőgazdálkodók
- 3.5. Egyszerűsített erdőtűzvédelmi terv készítésre kötelezett gazdálkodók
- 3.6. Víznyerőhelyek adatlapjai
- 3.7. Honvédségi egységek erdőtűzoltáshoz igény bevehető eszközeinek adatlapjai

4. MGSZH Erdészeti Igazgatóságok illetékességi területe a megyében (térkép)

5. A Fertő-Hanság Nemzeti Park kezelésben lévő védett területek a megyében (térkép)

6. A megyei áttekintő térkép az erdőterületek erdőtűz-veszélyességi besorolásával

7. Kiemelten veszélyeztetett erdőterületek erdőtűzvédelmi tervei

1. Jogszabályok és nyomtatványok

1.1. Az erdőtüzek megelőzésére és oltására vonatkozó jogszabályok

EU erdőtűzre vonatkozó jogforrásai

- 2158/92 EGK rendelet a közösség erdeinek tűzvédelméről
- 308/97/EK a 2158/92 rendelet módosításáról
- 1727/99 EK rendelet a 2158/92 EGK rendelet egyes részletes szabályairól
- 1615/89 EGK az európai erdészeti információs és kommunikációs rendszer létrehozásáról
- 1100/98/EK rendelet 1615/89 EGK rendelet módosításáról
- 804/94/EK rendelet a 2158/92 EGK rendelet az erdőtűz információs rendszerekre történő alkalmazásának bizonyos részletes szabályairól
- 1257/1999/EK rendelet az Európai Orientációs és Garanciaalaphól (EMOGA) nyújtandó vidékfejlesztési támogatásról, valamint egyes rendeletek módosításáról illetve hatályon kívül helyezéséről
- 1783/2003 EK rendelet a 1257/1999/EK rendelet módosításáról
- 2152/2003/EK rendelet a közösségen belüli erdők és környezeti kölcsönhatások megfigyeléséről (Forest Focus)
- 1737/2006/EGK rendeletben (2006. november 7.) a Közösségen belüli erdők és környezeti kölcsönhatások megfigyeléséről szóló 2152/2003/EK európai parlamenti és tanácsi rendelet végrehajtására vonatkozó részletes szabályok megállapításáról

Nemzeti jogforrások

- A tűz elleni védekezésről és műszaki mentésről 1996/XXXI. tv.
- Az erdőről és az erdő védelméről, 1996. LIV. tv.
- Az erdők tűz elleni védelméről, 4/2008. (VIII. 1.) ÖM rendelet
- 9/2008. (II.22) ÖTM rendelet az Országos Tűzvédelmi Szabályzat kiadásáról
- 79/2007. (IV. 24.) Korm. rendelet a tűzvédelmi hatósági feladatokat ellátó szervezetekről, és a tűzvédelmi hatósági tevékenység részletes szabályairól
- 116/1997. (VII. 24.) Korm. rendelet a tűzvédelmi bírságról
- 1/2003. (I. 9.) BM rendelet a tűzoltóság tűzoltási és műszaki mentési tevékenységének szabályairól

1.2. Nyomtatvány az „Alkalmoszerű tűzveszélyes tevékenység bejelentésére”

Létesítmény neve, címe:	Alkalmoszerű tűzveszélyes tevékenység feltételeinek írásbeli meghatározása	Sorozatszám: Kitöltendő három példányban !
A munkát elrendelő vezető tölti ki	<p>A tűzveszélyes tevékenységet végző(k) neve:</p> <p>Tűzvédelmi szakvizsga bizonyítvány száma vagy oktatási naplósám:</p> <p>A tevékenység leírása:</p> <p>Munkavégzés helye:</p> <p>Munkavégzés ideje: év hó nap órától év hó nap óráig</p> <p>A tevékenység végzéséhez szükséges főbb előírások:</p>	

Biztosítani kell a munkavégzéshez további tűzoltó készüléket az alábbiak szerint:

.....

Éghető anyagok eltávolítása a területről az alábbiak szerint:

.....

A tevékenység környezetét védeni kell az alábbi módon:

.....

A tevékenység felügyeletét biztosítani kell az alábbi módon:

.....

A tűzoltóság felé történő tűzjelzés biztosítható:

.....

Munkavégzés után a terület felügyelete:

.....

Egyéb teendők, speciális előírások:

.....

Biztosítani kell a munkavégzéshez további tűzoltó készüléket az alábbiak szerint:

.....

Éghető anyagok eltávolítása a területről az alábbiak szerint:

.....

A tevékenység környezetét védeni kell az alábbi módon:

.....

A tevékenység felügyeletét biztosítani kell az alábbi módon:

.....

A tűzoltóság felé történő tűzjelzés biztosítható:

.....

Munkavégzés után a terület felügyelete:

.....

Egyéb teendők, speciális előírások:

.....

A év hó napján megtartott helyszíni szemle alapján a tűzvédelmi előírások végrehajtása és betartása mellett végrehajtható. **Az alkalmoszerű tűzveszélyes tevékenység feltételeit kiegészítettük, tudomásul vesszük, azok betartásáért büntetőjogilag felelőséget vállalunk.**

Aláírás	<p>A munkát elrendelő A helyszínt megtekintettem, a szükséges óvintézkedéseket meghatároztam.</p> <p>Aláírás:</p> <p>Dátum: év hó nap</p>	<p>A munkát végző(k) Ismerem az elvégzendő munkát és a betartandó óvintézkedéseket.</p> <p>Aláírás:</p> <p>Dátum: év hó nap</p>	<p>Létesítmény vezetője A feltételekben felsorolt előírásokat a fenti tűzvédelmi előírásokkal egészítettem ki.</p> <p>Aláírás:</p> <p>Dátum: év hó nap</p>
	<p>Megjegyzés:</p>		

2. Győr-Moson-Sopron megye községeinek erdőtűzvédelmi besorolása a szöveges rész 2.5 fejezetében megadott erdőtűz-veszélyességi kategóriák szerint

Erdőterületek tűzveszélyességi besorolása helységenként

Nyomtatás ideje: 2008. augusztus 01.

Területadatok hektárban

Igazgatóság: -

Gazdálkodó: -

Megye: 7 GYŐR-MOSON-SOPRON MEGYE

Erdőfelügyelő: -

Helység: -

Erdőtervezési körzet: -

H e l y	Erősen tűzveszélyes faállományok					Közepesen tűzveszélyes faállományok				Kismértékben tűzveszélyes faállományok				Nincs besorolva
	11	12	13	14	15	21	22	23	25	31	32	33	35	
3035 Abda										18,43	9,85	232,13		
3082 Acsalag										0,93		33,18		
3139 Ágfalva	0,90	33,05		17,64		4,00	40,34			11,25		276,25		
3103 Agyagosszergény										0,37		74,63		
3036 Árpás								0,80		4,95		136,06		
3037 Ásványráró										236,95	255,94	949,66		
3104 Babót				8,14			99,14			16,76	0,63	352,08		
3038 Bányogyszovát										8,64		99,55		
3176 Bakonygyirót										1,84		49,52		
3410 Bakonypéterd	3,60	5,20		28,90			96,80			7,78		80,43		
3177 Bakonyszentlászló	121,19	446,04		159,39		3,20	611,98			113,03	0,84	1.134,76		
3083 Barbacs										33,90		73,40		
3105 Beled										1,35		30,45		
3061 Bezenye	43,90	45,50		10,00			8,80			16,00		202,50		
3084 Bezi										0,66		20,23		
3039 Bodonhely										1,46		97,91		
3106 Bogyoszló				3,76			168,15			18,77	2,36	247,24		
3408 Bőny	195,74	130,90		11,91			25,41			28,48	0,55	358,05		

Erdőterületek tűzveszélyességi besorolása helységenként

Nyomatás ideje: 2008. augusztus 01.

Területadatok hektárban

Igazgatóság: -

Gazdálkodó: -

Megye: 7 GYŐR-MOSON-SOPRON MEGYE

Erdőfelügyelő: -

Helység: -

Erdőtervezési körzet: -

3040 Börcs								5,98		63,01		
3085 Bősárkány						1,76		7,07		130,85		
3086 Cakóháza								0,54		0,82		
3168 Círák	3,80	3,90			28,40			5,40		60,51		
3169 Csáfordjánosfa										25,98		
3107 Csapod	68,18	74,51		147,45		646,51		104,54	4,10	357,71		
3170 Csér								0,99		31,29		
3404 Csikvánd	15,40	10,41						8,77		355,38		
3087 Csorna				1,27		4,43		372,15	22,53	1.575,83		
3041 Darnózseli								8,25	4,78	97,64		
3171 Dénesfa	120,71	102,60		20,30		147,74		32,73	1,90	244,29		
3108 Dör								1,80		29,21		
3063 Dunakiliti							2,80	111,70	19,00	430,26		
3064 Dunaremete								46,80		50,50		
3042 Dunaszeg								166,50	46,67	76,31		
3043 Dunaszentpál								1,29		98,65		
3400 Dunasziget	1,30	4,40						118,30	99,70	1.283,00		
3159 Ebergőc								2,93		10,47		
3000 Écs	28,71	36,62		29,50		36,90		17,65		467,58		
3109 Edve								7,88		17,57		
3110 Egyed										70,82		
3143 Egyházásfalva						48,66		2,48		158,83		
3044 Enese						6,15	1,47	15,08	0,21	149,64		

Erdőterületek tűzveszélyességi besorolása helységenként

Nyomatás ideje: 2008. augusztus 01.

Területadatok hektárban

Igazgatóság: -

Gazdálkodó: -

Megye: 7 GYŐR-MOSON-SOPRON MEGYE

Erdőfelügyelő: -

Helység: -

Erdőtervezési körzet: -

3088 Farád						1,65		2,98		95,37	
3089 Fehértó						6,68		2,03		49,51	
3065 Feketeerdő	17,60	7,60				1,30		10,30		139,68	
3001 Felpéc	55,09	26,69	7,30			2,61	2,67	11,80		739,27	
3175 Fenyőfő	399,44	609,05		18,77		329,12		154,00	0,66	1.247,26	
3144 Fertőboz	1,33	12,42		4,10		30,04		4,38		71,40	
3090 Fertőd						41,24	43,88	65,51	5,99	605,08	
3111 Fertőendred	32,10	18,55		97,08		136,18		32,92	0,21	248,59	
3145 Fertőhomok								4,61		29,09	
3146 Fertőrákos	59,79	124,88		103,49		358,23		116,63		151,94	
3112 Fertőszentmiklós	405,66	134,53		19,32		189,66	0,79	37,14		841,50	
3091 Fertőszéplak								7,15		52,14	
3018 Gönyű	127,80	386,12		12,42		138,23	3,83	136,76	0,09	292,59	
3147 Gyalóka								1,87		14,59	
3405 Gyarmat	46,23	7,49		46,13		3,78		12,32		479,94	
3172 Gyóró	15,60	3,98						2,18		147,68	
3020 Gyömöre	44,42	4,49		2,30		6,84		6,63	0,36	525,64	
3401 Győr	110,51	357,55		1,63		41,62	0,87	1.016,33	20,12	1.494,29	
3002 Győrasszonyfa								0,61		10,80	
3045 Győrladamér								48,62	7,39	30,31	
3003 Győrság								0,31		5,32	
3092 Győrsövényház						4,50		7,30		257,07	
3022 Győrszemere	49,48	22,91		16,21		8,81	4,25	24,30		812,62	

Erdőterületek tűzveszélyességi besorolása helységenként

Nyomatás ideje: 2008. augusztus 01.

Területadatok hektárban

Igazgatóság: -

Gazdálkodó: -

Megye: 7 GYŐR-MOSON-SOPRON MEGYE

Erdőfelügyelő: -

Helység: -

Erdőtervezési körzet: -

3402 Győrújbarát	2,73	1,10			38,10			76,05		490,80	
3046 Győrújfalu								2,25		21,48	
3047 Győrzámoly						0,68		126,88	44,15	739,92	
3066 Halászi	21,00	47,00						25,30		311,10	
3140 Harka	3,70	77,01		0,90	24,12			68,92		146,30	
3048 Hédervár								18,57	4,30	171,39	
3067 Hegyeshalom	117,20	258,00		20,60	27,40	1,30		55,80	0,40	365,00	
3160 Hegykő	2,70	6,40		6,40	42,09			13,18		126,53	
3148 Hidegség				8,20	34,82			18,50		51,58	
3113 Himod	18,34	3,14			20,13			20,42	2,25	507,47	
3114 Hövej	91,31	15,12			16,53			14,85	0,95	152,25	
3049 Ikrény	1,75							40,77	2,13	252,58	
3173 Iván	277,20	341,00	3,60	78,40	461,39			352,68	1,80	2.015,74	
3076 Jánossomorja	17,46	76,10		21,60				590,29	51,16	4.018,10	
3115 Jobaháza										8,58	
3004 Kajárpec	24,97	19,60			2,74			100,65		755,25	
3093 Kapuvár				12,31	4,71			207,66	25,88	2.811,67	
3412 Károlyháza								33,91	4,78	305,36	
3050 Kimle	1,00							19,30	3,02	413,90	
3024 Kisbabet								1,76	0,16	50,04	
3051 Kisbajcs								31,76		118,56	
3068 Kisbodak								55,13	19,40	369,93	
3116 Kisfalud										13,20	

Erdőterületek tűzveszélyességi besorolása helységenként

Nyomatás ideje: 2008. augusztus 01.

Területadatok hektárban

Igazgatóság: -

Gazdálkodó: -

Megye: 7 GYŐR-MOSON-SOPRON MEGYE

Erdőfelügyelő: -

Helység: -

Erdőtervezési körzet: -

3052 Kóny						12,13		8,32		127,02		
3149 Kópháza	7,21	2,08		4,86		97,81		3,30		15,71		
3026 Koroncó	63,50	8,89				6,25	4,30	25,69	0,82	521,33		
3053 Kunsziget	0,48							2,39	0,66	257,59		
3411 Lázi		0,40				19,26		3,60		66,00		
3075 Lébény	3,51							394,74	38,36	2.102,04		
3069 Levél	3,70							2,10		115,60		
3054 Lipót								34,24	62,35	325,69		
3161 Lövő	2,43	8,44		0,83		12,39		7,83		249,32		
3094 Maglóca								2,06		72,18		
3117 Magyarakeresztúr		7,44		3,00		4,23		0,83		58,99		
3070 Máriakálnok								0,50	5,10	203,90		
3095 Markotabödöge								3,10	0,31	51,56		
3055 Mecsér										114,07		
3028 Mérgecs								3,29		50,54		
3005 Mezőörs	34,56	10,55				11,87		19,29		122,42		
3118 Mihályi										8,63		
3029 Mórchida	108,32	88,89		5,91		18,69	0,91	25,36	0,42	847,14		
3071 Mosonmagyaróvár	99,60	81,70				17,30		158,67	3,19	1.273,12		
3074 Mosonszentmiklós								30,57		307,63		
3078 Mosonszolnok		17,40				4,20		6,30		143,10		
3056 Nagybajcs								5,63	0,38	101,86		
3150 Nagycenk	2,73	2,33		27,60		176,54		25,16		167,17		

Erdőterületek tűzveszélyességi besorolása helységenként

Nyomatás ideje: 2008. augusztus 01.

Területadatok hektárban

Igazgatóság: -

Gazdálkodó: -

Megye: 7 GYŐR-MOSON-SOPRON MEGYE

Erdőfelügyelő: -

Helység: -

Erdőtervezési körzet: -

3162 Nagylózs	2,30	11,25		3,00		41,37	0,79		58,11	0,53	369,01		
3403 Nagyszentjános	87,35	133,43				14,55			82,01	2,14	294,38		
3163 Nemeskér									0,30		126,76		
3006 Nyalka	4,99								15,64		100,31		
3007 Nyúl									32,92		295,26		
3096 Osló						26,30			8,30		222,34		
3057 Öttevény									1,57		44,13		
3119 Páli		4,35				12,34			9,85	0,50	277,53		
3008 Pannonhalma	94,51	102,46		104,10		424,50	8,42		59,47		399,57		
3120 Pásztori											14,92		
3009 Pázmándfalva									0,83		25,62		
3010 Pér	1,47								4,16		4,42		
3151 Peresztég	0,84	19,23		25,88		122,79			18,99		215,04		
3164 Pinnye		4,29									13,72		
3122 Potyond									1,13		11,58		
3165 Pusztacsalád	346,11	233,43	4,45	64,00		185,33			49,89		510,53		
3072 Püski									0,30	0,20	17,10		
3123 Rábacsanak											46,79		
3032 Rábacsécsény									2,67		155,07		
3124 Rábakecöl						12,53			16,55	0,53	318,25		
3031 Rábapatona				8,29		26,63			48,18	5,67	558,34		
3125 Rábapordány									0,43		49,15		
3126 Rábasebes									2,84		55,65		

Erdőterületek tűzveszélyességi besorolása helységenként

Nyomatás ideje: 2008. augusztus 01.

Területadatok hektárban

Igazgatóság: -

Gazdálkodó: -

Megye: 7 GYŐR-MOSON-SOPRON MEGYE

Erdőfelügyelő: -

Helység: -

Erdőtervezési körzet: -

3127 Rábaszentandrás								2,61		73,00		
3058 Rábaszentmihály			14,55					4,11		44,63		
3033 Rábaszentmiklós								2,30		70,61		
3097 Rábatamási								2,71		81,39		
3098 Rábcakapi										37,09		
3073 Rajka	49,00	76,00			56,40			25,20	0,50	321,50		
3011 Ravazd	61,00	114,40	168,07		906,10			118,02	5,40	335,33		
3174 Répceszemere	67,00	1,00	37,30		67,60			37,60	0,40	123,79		
3152 Répcevis										4,97		
3409 Rétalap										3,53		
3178 Románd								1,69		44,92		
3166 Röjtökmuzsaj	8,00	10,30	52,00		0,80	446,10		28,43		255,06		
3099 Sarród	1,31							4,48		135,54		
3179 Sikátor			49,76		244,04			13,68		159,46		
3128 Sobor								6,63	0,41	185,60		
3012 Sokorópátka	25,80		28,70		112,00			62,22	1,60	386,65		
3141 Sopron	65,12	594,09	319,46		111,30	1.311,82	7,19	445,75	0,60	3.260,15		
3142 Sopron-Balf					55,43			1,14		43,62		
3153 Sopronhorpács	18,34	165,87	56,50		5,50	414,44		69,79		246,92		
3154 Sopronkövesd	32,83	119,91	59,72		249,84			50,46		688,33		
3129 Sopronnémeti										7,02		
3155 Szakony		1,54								10,45		
3130 Szany			2,19		24,92			14,69		494,66		

Erdőterületek tűzveszélyességi besorolása helységenként

Nyomatás ideje: 2008. augusztus 01.

Területadatok hektárban

Igazgatóság: -

Gazdálkodó: -

Megye: 7 GYŐR-MOSON-SOPRON MEGYE

Erdőfelügyelő: -

Helység: -

Erdőtervezési körzet: -

3100 Szárföld								1,52		15,76		
3406 Szerecseny								1,83		44,13		
3131 Szil	5,40							1,64		169,59		
3132 Szilsárkány										78,11		
3013 Táp								0,94		56,53		
3014 Tápszentmiklós								0,96		57,58		
3407 Tarjánpuszta	32,90	43,20		4,40		61,00		41,90		34,56		
3101 Tárnokréti							6,70	3,55		150,66		
3015 Tényő	31,92	31,70		38,30		1,90	357,80	70,29		642,07		
3034 Tét	124,96	114,26					25,04	2,69	65,10	1.703,18		
3016 Töltéstava								6,05		21,21		
3167 Újkér	12,90	19,79		13,63			133,62	20,61		728,55		
3080 Újrónafő	77,35	51,76					22,90	1,10	256,22	42,49	1.986,46	
3156 Und		2,56		4,33				0,24		18,16		
3133 Vadosfa								0,32		1,88		
3134 Vág								12,18		103,19		
3059 Vámoszabadi								24,61	9,33	80,42		
3081 Várbalog	0,60	3,10						5,70		96,95		
3060 Vének								9,10	1,20	118,48		
3102 Veszvény								2,37		29,57		
3180 Veszprémvarsány		8,39		64,03		406,66		37,54		250,19		
3137 Vitnyéd	107,35	162,70		187,44		470,81		339,20	5,82	420,69		
3157 Völcselj						34,99		1,25		28,37		

Erdőterületek tűzveszélyességi besorolása helységenként

Nyomatás ideje: 2008. augusztus 01.

Területadatok hektárban

Igazgatóság: -

Gazdálkodó: -

Megye: 7 GYŐR-MOSON-SOPRON MEGYE

Erdőfelügyelő: -

Helység: -

Erdőtervezési körzet: -

3138 Zsebeháza											1,80		
3158 Zsira	1,16	26,12		14,42		78,03			4,96		89,34		
Összesen:	4.134,39	5.737,11	15,35	2.270,39		126,70	10.643,52	122,16		8.118,39	853,17	58.162,32	
Mindösszesen:	Erősen tűzveszélyes			12.157,24	Közepesen tűzveszélyes			10.892,38	Kismértékben tűzveszélyes			67.133,88	

3. Címlisták, adatlapok

3.1. Megyei katasztrófavédelemi igazgatóság és a tűzoltóságok címlistája

Győr-Moson-Sopron Megyei Katasztrófavédelmi Igazgatóság			
Távbeszélő Jegyzéke			
Cím: 9021 Győr, Munkácsy Mihály út 4.			
Név / osztály / beosztás	városi	Fax	E-mail cím
<i>Igazgató</i>			
Szüts György tü. alez. tanácsos	96/529-532		gyorgy.szuts@katved.hu
<i>Igazgató helyettes</i>			
Funk József pv. ezds., polgári védelmi főtanácsos	96/529-533		jozsef.funk@katved.hu
<i>Megyei ügyelet</i>			
	96/529-530	96/524-819	gyormki@katved.hu
		22331	
<i>Polgári veszélyhelyzet kezelési osztály</i>			
osztályvezető: Beke Zoltán pv. alez.	96/529-535		zoltan.beke@katved.hu
<i>Mentésszervezési osztály</i>			
osztályvezető: Ósze Csaba tü. őrgy.	96/529-537		
<i>Megelőzési osztály</i>			
osztályvezető: Csikár Zsolt tü.alez.	96/529-536		zsolt.csikar@katved.hu
<i>Veszélyhelyzet Kezelési Központ</i>			
Döntéselőkészítés	96/510-627		
Lakosságvédelem	96/510-628		
Vezetésbiztosítás	96/510-629		
Cím: 9021 Győr, Munkácsy Mihály út 4.			
Parancsnok: Hullámos László tü. ezds., tanácsos	96/515-700	96/315-120	-
Ügyelet:	96/515-700	96/315-120	titkarsag@gyorituzoltosag.hu

Cím: 9400 Sopron , Tűzoltó köz 2.			
Parancsnok: Csuka Zsolt tű. alez.	99/510-672	99/510-673	-
Ügyelet:	99/510-672	99/510-673	tuzoltosag-sopron@vivamail.hu
Cím: 9200 Mosonmagyaróvár , Alkotmány u. 16.			
Parancsnok: Sallai Péter tű. alez.	96/215-633	96/215-633	sallai.peter@tuzoltosag-movar.hu
Ügyelet:	96/215-633	96/215-633	movartp@wsi.hu
Cím: 9330 Kapuvár , Szent István király út 21.			
Parancsnok: Molnár Sándor tű. őrgy., tanácsos	96/595-200	96/242-855	parancsnok@kapuvarituzoltosag.hu
Ügyelet:	96/595-200	96/242-855	titkarsag@kapuvarituoltosag.hu
Cím: 9300 Csorna , Bartók Béla út 1.			
Parancsnok: Rác Imre tű. alez., tanácsos	96/593-200	96/593-202	parancsnok@tuzoltosagcsorna.hu
Ügyelet:	96/593-200	96/593-201	ugyelet@tuzoltosagcsorna.hu

3.2. Erdészeti és természetvédelemi, vízügyi hatóságok cím, telefon

név	cím	telefon/fax	e-mail
Vas Megyei MGSZH, Erdészeti Igazgatóság	9700 Szombathely, Batthyány tér 2.	06-94/512-980; 06-94/512-991 fax: 06-94/320-053	aeszhi@aeszh.hu
igazgató: Nagy Imre			
Észak-dunántúli Környezetvédelmi, Természetvédelmi és Vízügyi Felügyelőség	9021 Győr, Árpád út 28-32.	Telefon: 96/524-000 Fax: 96/524-024	eszakdunantuli@zoldhatosag.hu
igazgató: Gerencsér Tivadar			
Fertő-Hanság Nemzeti Park Igazgatóság	9435 Sarród, Rév-Kócsagvár Pf.: 4.	Tel.: 99/537-620, 537-622; Fax: 99/537-621	fhnpitkarsag@fhnp.kvvm.hu
igazgató: dr. Kárpáti László			
Természetvédelmi őrszolgálat a FHNPI területén a megyében			
Nemzeti Park: Váczi Miklós		30/396-6965	vaczi@fhnp.kvvm.hu
Szigetközi tájvédelmi körzet: Szabó Csaba		30/377-5492	hunszacs@t-email.hu
Pannonhalmi tájvédelmi körzet: Felber Péter	H-9091 Ravazd, Ravazdi Erdészet 1.	30/396-6963	
Soproni tájvédelmi körzet: Kozák Gábor		30/280-2581	kozak@fhnp.kvvm.hu

3.3. Győr-Moson-Sopron megyei települések – polgármesteri hivatalok címlistája
(forrás: <http://www.kozinfo.hu>)

A település neve	A polgármesteri hivatal	
	címe	telefonszáma
Abda	Abda, SZENT ISTVÁN U. 20.	96/350-100
Acsalag	Acsalag, FŐ U. 75.	96/271-105
Ágfalva	Ágfalva, SOPRONI U. 3.	99/330-012
Agyagosszergény	Agyagosszergény, KOSSUTH U. 16.	99/544-130
Árpás	Árpás, KÁPOLNA TÉR 8.	96/369-055
Ásványráró	Ásványráró, RÁKÓCZI U.14.	96/576-053
Babót	Babót, FŐ U. 47.	96/251-116
Bágyogszovát	Bágyogszovát, JÓZSEF ATTILA U. 1.	96/273-170
Bakonypéterd	Bakonypéterd, KOSSUTH U. 62.	88-498-501
Bakonyszentlászló	Bakonyszentlászló, VAK BOTTYÁN U. 1.	88-465-001
Barbacs	Barbacs, KOSSUTH U. 5.	96/270-109
Beled	Beled, RÁKÓCZI U.137.	96/257-122
Bezenye	Bezenye, SZABADSÁG U.50.	96/223-074
Bezi	Bezi, SZABADSÁG U. 59.	96/277-104
Bodonhely	Bodonhely, DÓZSA GYÖRGY U. 47.	96/273-109
Bogyoszló	Bogyoszló, FŐ ÚT 23.	96/282-111
Bőny	Bőny, RÁKÓCZI ÚT 10.	96/547-013
Börcs	Börcs, ERZSÉBET TÉR 4.	96/350-067
Bősárkány	Bősárkány, KOSSUTH U. 1.	96/271-217
Cakóháza	Cakóháza, FŐ U. 34.	96/271-450
Cirák	Cirák, FŐ U. 6	96/256-108
Csáfordjánosfa	Csáfordjánosfa, HUNYADI U. 1.	99/388-807
Csapod	Csapod, FŐ U. 21.	99/386-415
Csér	Csér, FŐ U. 44.	99/388-046
Csikvánd	Csikvánd, RÁKÓCZI U. 24.	96/481-001
Csorna	Csorna, SZENT ISTVÁN TÉR 22.	96/590-100
Darnózseli	Darnózseli, FŐ U. 81.	96/215-506
Dénesfa	Dénesfa, FŐ U. 11.	96/256-182
Dör	Dör, PETŐFI U. 3.	96/263-206
Dunakiliti	Dunakiliti, KOSSUTH L. U. 86.	96/671-033
Dunaremete	Dunaremete, SZABADSÁG U. 2.	96/213-533
Dunaszeg	Dunaszeg, ORSZÁGUT U. 6.	96/352-012
Dunaszentpál	Dunaszentpál, ISKOLA TÉR 1.	96/352-026
Dunasziget	Dunasziget, SÉRFENY? U.57.	96/233-478
Ebergőc	Ebergőc, KOSSUTH LAJOS U. 16.	99/380-016
Écs	Écs, FŐ U. 94.	96/473-168
Edve	Edve, PETŐFI U. 60.	96/257-489
Egyed	Egyed, ÁRPÁSI U. 13.	96/285-116
Egyházásfalu	Egyházásfalu, FŐ U. 89.	99/365-245
Enese	Enese, SZABADSÁG U. 25.	96/363-013
Farád	Farád, FŐ U. 21.	96/279-142
Fehértó	Fehértó, DÓZSA GYÖRGY TÉR 5.	96/277-175

Feketeerdő	Feketeerdő, ÁRPÁD TÉR 1.	96/224-032
Felpéc	Felpéc, DÓZSA GY.U. 9.	96/551-070
Fenyőfő	Fenyőfő, KOSSUTH U. 10.	24
Fertőboz	Fertőboz, FŐ U. 17.	99/531-080
Fertőd	Fertőd, MADÁCH SÉTÁNY 1.	99/537-013
Fertőendréd	Fertőendréd, FŐ U.68.	99/544-134
Fertőhomok	Fertőhomok, AKÁC U. 44.	99/540-054
Fertőrákos	Fertőrákos, FŐ U. 139.	99/355-777
Fertőszentmiklós	Fertőszentmiklós, SZENT ISTVÁN U.19.	99/544-510
Fertőszéplak	Fertőszéplak, PETŐFI U. 2.	99/537-160
Gönyű	Gönyű, KOSSUTH U. 67.	96/544-091
Gyalóka	Gyalóka, FŐ U. 14.	99/368-017
Gyarmat	Gyarmat, MAGYAR U. 14.	96/480-001
Gyóró	Gyóró, FŐ U. 7.	96/256-224
Gyömöre	Gyömöre, RÓZSA FERENC U. 10.	96/561-031
Győr	Győr, VÁROSHÁZ TÉR 1.	96/500-100, 96/442-175
Győrasszonyfa	Győrasszonyfa, HUNYADI TÉR 18.	96/483-018
Győrladamér	Győrladamér, SZENT ISTVÁN U. 41.	96/352-016
Győrság	Győrság, ORSZÁGÚT U. 75.	96/470-063
Győrsövényház	Győrsövényház, PETŐFI U. 100.	96/277-279
Győrszemere	Győrszemere, FŐ U. 20.	96/378-344
Győrújbarát	Győrújbarát, KIS JÁNOS U. 14.	96/355-044
Győrújfalú	Győrújfalú, ADY ENDRE U. 7.	96/339-066
Győrzámoly	Győrzámoly, RÁKÓCZI U. 45.	96/352-122
Halászi	Halászi, KOSSUTH LAJOS U. 38.	96/210-349
Harka	Harka, NYÉKI U. 34.	99/506-795
Hédervár	Hédervár, FŐ U. 42.	96/215-388
Hegyeshalom	Hegyeshalom, FŐ U. 134.	96/220-011
Hegykő	Hegykő, ISKOLA U. 1.	99/540-005
Hidegség	Hidegség, PETŐFI U. 1.	99/376-913
Himod	Himod, KOSSUTH L. U. 1.	96/255-114
Hövej	Hövej, FŐ U. 52.	96/255-196
Ikrény	Ikrény, GYŐRI U. 66.	96/542-050
Iván	Iván, FŐ U. 84.	99/542-005
Jánossomorja	Jánossomorja, SZABADSÁG U. 39.	98/226-033
Jobaháza	Jobaháza, JÓZSEF ATTILA U. 3.	96/282-236
Kajárpéc	Kajárpéc, KOSSUTH U. 2.	96/551-046
Kapuvár	Kapuvár, FŐ TÉR 1.	96/596-000
Károlyháza	Károlyháza, FELSZABADULÁS U. 114.	
Kimle	Kimle, FELSZABADULÁS U. 114.	96/228-030
Kisbabót	Kisbabót, ADY ENDRE U. 2/A.	96/284-107
Kisbajcs	Kisbajcs, KOSSUTH U. 1.	96/560-230
Kisbodak	Kisbodak, FELSZABADULÁS U. 1.	96/576-290
Kisfalud	Kisfalud, KOSSUTH U. 61.	96/253-102
Kóny	Kóny, RÁKÓCZI U. 30.	96/280-140
Kópháza	Kópháza, FŐ U. 15.	99/357-550
Koroncó	Koroncó, RÁKÓCZI U. 22.	96/499-117
Kunsziget	Kunsziget, JÓZSEF ATTILA U. 2.	96/485-040

Lázi	Lázi, PETŐFI SÁNDOR U. 6.	88-489-001
Lébény	Lébény, FŐ U. 47.	96/360-033
Levél	Levél, FŐ U. 10.	96/569-006
Lipót	Lipót, FŐ TÉR 2.	96/215-716
Lövő	Lövő, FŐ U. 181.	99/533-554
Maglóca	Maglóca, SZÉCHENYI U. 30.	96/270-180
Magyarkeresztúr	Magyarkeresztúr, KOSSUTH L. U.42.	96/253-218
Máriakálnok	Máriakálnok, RÁKÓCZI U. 6.	96/576-352
Markotabödöge	Markotabödöge, FŐ U. 139.	96/277-392
Mecsér	Mecsér, FELSZABADULÁS U. 1.	96/216-512
Mérges	Mérges, BÉKE TÉR 14.	96/284-384
Mezőörs	Mezőörs, FŐ U. 105.	96/375-022
Mihályi	Mihályi, KISFALUDI U. 7.	96/253-554
Mórichida	Mórichida, FŐ U. 131.	96/369-022
Mosonmagyaróvár	Mosonmagyaróvár, FŐ U. 11.	96/215-055
Mosonszentmiklós	Mosonszentmiklós, FELSZABADULÁS U. 3.	96/360-305
Mosonszolnok	Mosonszolnok, FŐ U. 44.	96/566-017
Nagybajcs	Nagybajcs, KOSSUTH L. U. 67.	96/358-053
Nagycenk	Nagycenk, GYÁR U. 2.	99/360-012
Nagylózs	Nagylózs, KOSSUTH L. U. 21.	99/363-512
Nagyszentjános	Nagyszentjános, VASÚT SOR 1.	96/544-030
Nemeskér	Nemeskér, FŐ U. 32.	99/365-202
Nyalka	Nyalka, RÁKÓCZI ÚT 4.	96/470-170
Nyúl	Nyúl, KOSSUTH LAJOS U. 46.	96/540-250
Oslip	Oslip, FŐ U. 9.	96/250-151
Öttevény	Öttevény, FŐ U. 100.	96/552-203
Páli	Páli, KOSSUTH L. U. 81.	96/275-101
Pannonhalma	Pannonhalma, DÓZSA GY. ÚT 10.	96/470-123
Pásztori	Pásztori, ALSÓ U. 30.	96/536-014
Pázmándfalu	Pázmándfalu, FŐ U. 64.	96/470-070
Pér	Pér, SZENT IMRE U. 1.	96/559-230
Pereszteg	Pereszteg, ADY E. U. 1.	99/532-040
Petőháza	Petőháza, KINIZSI PÁL U. 42.	99/380-965
Pinnye	Pinnye, ARANY JÁNOS U. 15.	99/363-742
Potyond	Potyond, SZABADSÁG U.15.	96/282-493
Pusztacsalád	Pusztacsalád, FŐ U. 64.	99/386-001
Püski	Püski, FELSZABADULÁS U. 5.	96/676-006
Rábacsanak	Rábacsanak, HUNYADI U. 43.	96/285-288
Rábacsécsény	Rábacsécsény, DEÁK TÉR 6.	96/284-193
Rábakecöl	Rábakecöl, KOSSUTH U. 129.	96/257-529
Rábatatona	Rábatatona, KOSSUTH U.18.	96/743-364
Rábapordány	Rábapordány, ADY ENDRE U. 1.	96/273-378
Rábasebes	Rábasebes, SZÉCHENYI U. 2.	96/287-100
Rábaszentandrás	Rábaszentandrás, VASÚT U. 5/1.	96/287-885
Rábaszentmihály	Rábaszentmihály, KOSSUTH L.U. 32.	96/284-290
Rábaszentmiklós	Rábaszentmiklós, FŐ U. 24.	96/369-014
Rábatamási	Rábatamási, SZENT ISTVÁN U. 42.	96/282-335
Rábcakapi	Rábcakapi, FŐ U. 88.	96/271-493

Rajka	Rajka, SZABADSÁG TÉR 1.	98/222-011
Ravazd	Ravazd, ORSZÁGÚT U. 119/A.	96/474-087
Répceszemere	Répceszemere, FŐ U. 60.	99/388-802
Répcevis	Répcevis, DEVICH U. 24.	99/543-009
Rétalap	Rétalap, SZÉCHENYI U. 68.	96/547-002
Románd	Románd, KOSSUTH U. 3.	88-498-001
Röjtökmuzsaj	Röjtökmuzsaj, RÖJTÖKI U. 193.	99/544-052
Sarród	Sarród, RÁKÓCZI U. 8.	99/370-933
Sikátor	Sikátor, KOSSUTH U. 4.	88 449 120
Sobor	Sobor, KIS U. 1.	96/287-223
Sokorópátka	Sokorópátka, ÖREG U. 1.	96/488-046
Sopron	Sopron, FŐ TÉR 1.	99/515-160
Sopronhorpács	Sopronhorpács, FŐ U. 14.	99/365-511
Sopronkövesd	Sopronkövesd, KOSSUTH L. U. 77.	99/536-000
Sopronnémeti	Sopronnémeti, PETŐFI U. 22.	96/285-394
Szakony	Szakony, FŐ U. 164.	99/543-008
Szany	Szany, KOSSUTH U. 5.	96/287-311
Szár föld	Szár föld, FŐ U. 16.	96/252-116
Szerecseny	Szerecseny, SZÉCHENYI U. 2.	96/739-601
Szil	Szil, HUNYADI TÉR 3.	96/275-191
Szilsárkány	Szilsárkány, KOSSUTH U. 40.	96/285-465
Táp	Táp, GYŐRI U. 39.	96/470-970
Tápszentmiklós	Tápszentmiklós, FŐ U. 146.	96/544-019
Tarjánpuszta	Tarjánpuszta, BAROSS TÉR 8.	96/722-027
Tárnokréti	Tárnokréti, FŐ U. 24.	96/271-566
Tényő	Tényő, GYŐRI U. 59.	96/468-026
Tét	Tét, FŐ U. 88.	96/461-134
Töltéstava	Töltéstava, PETŐFI S. U. 123.	96/486-212
Újkér	Újkér, CSIKOS U. 4.	99/533-016
Újrónafő	Újrónafő, SZABADSÁG U. 3.	96/226-176
Und	Und, FÜLESI U. 5.	99/366-797
Vadosfa	Vadosfa, KOSSUTH U. 19.	96/253-494
Vág	Vág, TEMPLOM U. 8.	96/533-008
Vámosszabadi	Vámosszabadi, SZABADI U. 57.	96/560-200
Várbalog	Várbalog, FELSZABADULÁS U.1.	96/226-035
Vásárosfalu	Vásárosfalu, FŐ U. 38.	96/257-655
Vének	Vének, PETŐFI U. 3.	96/358-371
Veszkény	Veszkény, FŐ U. 63.	96/252-306
Veszprémvarsány	Veszprémvarsány, KOSSUTH LAJOS U. 44.	88-499-034
Vitnyéd	Vitnyéd, FŐ U. 7.	96/241-288
Völcsej	Völcsej, FŐ U. 50.	99/365-266
Zsebeháza	Zsebeháza, BÉKE U. 4.	96/275-507
Zsira	Zsira, RÁKÓCZI U. 8.	99/543-014

3.4. Erdőtűzvédelmi terv készítésre kötelezett erdőgazdálkodók

Erdőtűz-védelmi terv készítésére kötelezett gazdálkodók köre

Nyomtatás ideje: 2008. augusztus 29.

(A 100 hektárnál nagyobb veszélyeztetett erdőterületet kezelők listája)

Igazgatóság: -

Erdőfelügyelő: -

Megye: 7 GYŐR-MOSON-SOPRON MEGYE

E r d ő g a z d á l k o d ó			H e l y	E r d ő t ű z v e s z é l y e s e r d ő t e r ű l e t	
Kód	Név	Cím		ebből	ö s s z e s e n
			Erősen		Közepesen
					veszélyeztetett
51	BAKONYSZENTLÁSZLÓI ERDÉ- SZET	8431 Bakonyszentlászló Petofi u 5	3177 Bakonyszentlászló	474,18	527,05
			3175 Fenyőfő	874,34	174,00
			3179 Sikátor	48,87	181,08
			3180 Veszprémvarsány	33,36	297,36
			Gazdálkodó összesen:	1.430,75	1.179,49
101	Ravazdi Erdészet	9091 Ravazd Erdész u. 1.	3410 Bakonypéterd	30,90	95,00
			3000 Écs	62,20	37,80
			3402 Győrújbarát	2,00	30,70
			3004 Kajárpéc	43,90	2,10
			3008 Pannonhalma	261,20	433,80
			3011 Ravazd	333,17	923,00
			3012 Sokorópátka	54,50	112,00
			3407 Tarjánpuszta	80,50	61,00
			3015 Tényő	91,80	346,00
Gazdálkodó összesen:	960,17	2.041,40			
102	Győri Erdészet	9022 Győr Corvin u. 9.	3408 Bőny	308,70	26,16
			3044 Enese		6,15
			3018 Gönyű	526,34	131,84

Erdőtűz-védelmi terv készítésére kötelezett gazdálkodók köre

Nyomtatás ideje: 2008. augusztus 29.

(A 100 hektárnál nagyobb veszélyeztetett erdőterületet kezelők listája)

Igazgatóság: -

Erdőfelügyelő: -

Megye: 7 GYŐR-MOSON-SOPRON MEGYE

E r d ő g a z d á l k o d ó			H e l y	E r d ő t ű z v e s z é l y e s e r d ő t e r ű l e t		
Kód	Név	Cím		ebből	ö s s z e s e n	
					Erősen	Közepesen
			veszélyeztetett			
			3401 Győr	227,44	20,70	
			3022 Győrszemere	31,22	17,86	
			3049 Ikrény	1,75		
			3026 Koroncó	49,08	6,25	
			3029 Mórchida	108,70	10,11	
102	Győri Erdészet	9022 Győr Corvin u. 9.	3403 Nagyszentjános	213,84	15,61	
			3031 Rábapatona		34,92	
			3034 Tét	133,67	17,89	
			Gazdálkodó összesen:	1.600,74	287,49	
103	Mosonmagyaróvári Erdészet	9200 Mosonmagyaróvár Platán sor 17.	3061 Bezenye	27,50		
			3400 Dunasziget	4,40		
			3065 Feketeerdő	26,50		
			3066 Halászi	53,40		
			3067 Hegyeshalom	102,10		
			3069 Levél	3,70		
			3071 Mosonmagyaróvár	167,30		
			3073 Rajka	22,80		
			Gazdálkodó összesen:	407,70		
104	Északhansági Erdészet	9241 Jánossomorja Hársfa u. 31.	3076 Jánossomorja	35,56		
			3075 Lébény	3,51		
			3080 Újrónafő	87,41		

Erdőtűz-védelmi terv készítésére kötelezett gazdálkodók köre

Nyomtatás ideje: 2008. augusztus 29.

(A 100 hektárnál nagyobb veszélyeztetett erdőterületet kezelők listája)

Igazgatóság: -

Erdőfelügyelő: -

Megye: 7 GYŐR-MOSON-SOPRON MEGYE

E r d ő g a z d á l k o d ó			H e l y	E r d ő t ű z v e s z é l y e s e r d ő t e r ű l e t		
Kód	Név	Cím		ebből	ö s s z e s e n	
					Erősen	Közepesen
			veszélyeztetett			
			Gazdálkodó összesen:		126,48	
106	Rábaközi Erdészet	9330 Kapuvár Damjanich u. 1.	3104 Babót	8,14	84,29	
			3106 Bogyoszló	3,76	161,99	
			3107 Csapod	202,22	379,84	
			3090 Fertőd		41,24	
			3111 Fertőendréd	125,67	147,39	
			3112 Fertőszentmiklós	62,43	70,25	
			3113 Himod		9,87	
106	Rábaközi Erdészet	9330 Kapuvár Damjanich u. 1.	3114 Hövej	106,43	10,09	
			3093 Kapuvár		3,08	
			3119 Páli	15,21	5,52	
			3124 Rábakecöl		10,91	
			3130 Szany	2,19	21,14	
			3137 Vitnyéd	362,56	578,56	
			Gazdálkodó összesen:		888,61	1.524,17
751	Soproni Erdészet	9400 Sopron Tómalom sor 2.	3139 Ágfalva	40,40	13,40	
			3144 Fertőboz	12,20	27,10	
			3146 Fertőrákos	237,40	310,60	
			3140 Harka	75,80		
			3148 Hidegség	8,20	28,10	
			3149 Kópháza	6,30	8,00	

Erdőtűz-védelmi terv készítésére kötelezett gazdálkodók köre

Nyomatás ideje: 2008. augusztus 29.

(A 100 hektárnál nagyobb veszélyeztetett erdőterületet kezelők listája)

Igazgatóság: -

Erdőfelügyelő: -

Megye: 7 GYŐR-MOSON-SOPRON MEGYE

E r d ő g a z d á l k o d ó			H e l y	E r d ő t ű z v e s z é l y e s e r d ő t e r ű l e t		
Kód	Név	Cím		ebből	ö s s z e s e n	
					Erősen	Közepesen
			veszélyeztetett			
			3150 Nagycenk	32,40	95,50	
			3141 Sopron	1.035,80	1.492,60	
			3142 Sopron-Balf		31,40	
			Gazdálkodó összesen:	1.448,50	2.006,70	
753	Síkvidéki Erdészet	9374 Iván Rákóczi sor	3168 Cirák	10,30	21,40	
			3107 Csapod	60,60	193,70	
			3171 Dénesfa	233,20	135,90	
			3112 Fertőszentmiklós	397,40	57,00	
			3160 Hegykő	22,40	24,10	
			3173 Iván	685,60	443,30	
			3162 Nagylózs	14,10	35,30	
753	Síkvidéki Erdészet	9374 Iván Rákóczi sor	3151 Peresztég	20,00	43,50	
			3165 Pusztacsalád	479,30	127,50	
			3174 Répceszemere	88,20	83,70	
			3166 Rőjtökmuzsaj	62,60	441,10	
			3153 Sopronhorpács	231,10	295,50	
			3154 Sopronkövesd	178,20	227,00	
			3167 Újkér	34,70	89,60	
			3157 Völcséj		1,20	
			3158 Zsira	24,40	7,60	
			Gazdálkodó összesen:	2.542,10	2.227,40	

Erdőtűz-védelmi terv készítésére kötelezett gazdálkodók köre

Nyomtatás ideje: 2008. augusztus 29.

(A 100 hektárnál nagyobb veszélyeztetett erdőterületet kezelők listája)

Igazgatóság: -

Erdőfelügyelő: -

Megye: 7 GYŐR-MOSON-SOPRON MEGYE

E r d ő g a z d á l k o d ó			H e l y	E r d ő t ű z v e s z é l y e s e r d ő t e r ű l e t		
Kód	Név	Cím		ebből	ö s s z e s e n	
					Erősen	Közepesen
				veszélyeztetett		
2200701	SÁNDORHEGYI EBT	8200 VESZPRÉM Kodály Z. u. 28.	3175 Fenyőfő	78,27	116,65	
			Gazdálkodó összesen:	78,27	116,65	
2200703	ZÖLDERDŐ-95 EBT	8200 VESZPRÉM Boglárka u. 8/D	3177 Bakonyszentlászló	86,12	34,89	
			Gazdálkodó összesen:	86,12	34,89	
3002124	Lajta Hanság ZRt.	9200 Mosonmagyaróvár Gabonarakpart 22.	3061 Bezenye	69,90	8,80	
			3067 Hegyeshalom	281,40	27,40	
			3076 Jánossomorja	69,90		
			3078 Mosonszolnok	17,40	4,20	
			3073 Rajka	101,50	56,40	
			3080 Újrónafő	41,70	22,90	
			Gazdálkodó összesen:	581,80	119,70	
3003914	HM Alakulati Erdők	1033 Budapest 03. ker. Hévízi út 4/a.	3401 Győr	166,31	13,24	
			Gazdálkodó összesen:	166,31	13,24	
3009999	Rendezetlen gazdálkodási viszony	Nincs				
			Gazdálkodó összesen:	337,02	198,36	
3310010	Gyöngyvirág Erdőbirtokossági Társulat	9400 Sopron Szent Gy. u. 9.	3141 Sopron	10,16	103,35	
			Gazdálkodó összesen:	10,16	103,35	
GYŐR-MOSON-SOPRON MEGYE összesen:				10.664,73	9.852,84	

3.5. Egyszerűsített erdőtüzvédelmi terv készítésre kötelezett gazdálkodók

Egyszerűsített tűzvédelmi terv készítésére kötelezett gazdálkodók köre

Nyomtatás ideje: 2008. augusztus 29.

(A 10 hektár erősen vagy 20 hektár közepesen veszélyeztetett erdőterületet kezelők listája)

Megye: 7 GYŐR-MOSON-SOPRON MEGYE

E r d ő g a z d á l k o d ó			H e l y	E r d ő t ű z v e s z é l y e s e r d ő t e r ű l e t	
Kód	Név	Cím		ebből	ö s s z e s e n
			Erősen		Közepesen
					veszélyeztetett
7	Kisbéri Erdészeti	2870 Kisbér Szabadság park	3005 Mezőörs	17,43	
			Gazdálkodó összesen:	17,43	
105	Délhansági Erdészeti	9330 Kapuvár Damjanich u. 1.	3087 Csorna	1,27	4,43
			3093 Kapuvár	12,31	1,63
			3096 Osló		21,45
			Gazdálkodó összesen:	13,58	27,51
2005556	Önkormányzat Fenyőfő	8432 FENYŐFŐ Kossuth u. 10.	3175 Fenyőfő	43,18	32,63
			Gazdálkodó összesen:	43,18	32,63
2009999	Rendezetlen gazdálkodási viszony	Nincs			
			Gazdálkodó összesen:	11,22	0,73
2200701	SÁNDORHEGYI EBT	8200 VESZPRÉM Kodály Z. u. 28.	3175 Fenyőfő	78,27	116,65
			Gazdálkodó összesen:	78,27	116,65
2200703	ZÖLDERDŐ-95 EBT	8200 VESZPRÉM Boglárka u. 8/D	3177 Bakonyszentlászló	86,12	34,89
			Gazdálkodó összesen:	86,12	34,89
2200706	SZAKADÉKI EBT	8430 BAKONYSZENTKIRÁLY Vár u.4/1	3179 Sikátor		46,78
			Gazdálkodó összesen:		46,78
2201515	GYARMATI EBT	9126 GYARMAT Magyar u. 14.	3405 Gyarmat	21,87	
			Gazdálkodó összesen:	21,87	

Egyszerűsített tűzvédelmi terv készítésére kötelezett gazdálkodók köre

Nyomatás ideje: 2008. augusztus 29.

(A 10 hektár erősen vagy 20 hektár közepesen veszélyeztetett erdőterületet kezelők listája)

Megye: 7 GYŐR-MOSON-SOPRON MEGYE

E r d ő g a z d á l k o d ó			H e l y	E r d ő t ű z v e s z é l y e s e r d ő t e r ű l e t		
Kód	Név	Cím		ebből	ö s s z e s e n	
			Erősen		Közepesen veszélyeztetett	
2202152	BAKONYI BAUXITBÁNYA KFT	8401 AJKA Gyártelep 598 hrsz. Pf:218	3177 Bakonyszentlászló	59,66		
			Gazdálkodó összesen:	59,66		
2204685	GYIMÓTHY ÁDÁM & TÁRSAI	8500 PÁPA Budai N. A. u. 22.	3180 Veszprémvarsány		57,63	
			Gazdálkodó összesen:		57,63	
2204746	HORVÁTH VIKTOR & TÁRSAI I.	8438 VESZPRÉMVARSÁNY Iskola u. 24.	3180 Veszprémvarsány	4,17	18,67	
			Gazdálkodó összesen:	4,17	18,67	
2204753	KARVAS LÁSZLÓ ÉS TÁRSAI	8431 Bakonyszentlászló Vak Bottyán u. 61.	3177 Bakonyszentlászló	33,75	18,55	
			Gazdálkodó összesen:	33,75	18,55	
2205428	KOZMA BÉLÁNÉ & TÁRSAI	8534 CSIKVÁND Kossuth u.25.	3404 Csikvánd	14,99		
			Gazdálkodó összesen:	14,99		
2205499	TÓTH JÁNOS TIHAMÉR & TÁRSAI	8534 CSIKVÁND Hunyadi út 27.	3404 Csikvánd	10,82		
			Gazdálkodó összesen:	10,82		
2205584	SOMOGYI JÓZSEF & TÁRSAI	9126 GYARMAT Fő u. 62.	3405 Gyarmat	66,27		
			Gazdálkodó összesen:	66,27		
2209951	KRIMAR 2004 KFT.	8420 ZIRC Viola u. 2.	3177 Bakonyszentlászló	15,92	1,31	
			Gazdálkodó összesen:	15,92	1,31	
3002181	Bábolna Zrt.	2943 Bábolna Erzsébet u. 7/A.	3005 Mezőörs	9,77	11,87	
			3034 Tét		0,62	
			Gazdálkodó összesen:	9,77	12,49	
3003472	Győri Határőr Igazgatóság	9007 Győr Pf. 706	3141 Sopron	7,98	24,14	

Egyszerűsített tűzvédelmi terv készítésére kötelezett gazdálkodók köre

Nyomtatás ideje: 2008. augusztus 29.

(A 10 hektár erősen vagy 20 hektár közepesen veszélyeztetett erdőterületet kezelők listája)

Megye: 7 GYŰR-MOSON-SOPRON MEGYE

E r d ő g a z d á l k o d ó			H e l y	E r d ő t ű z v e s z é l y e s e r d ő t e r ű l e t		
Kód	Név	Cím		ebből	ö s s z e s e n	
			Erősen		Közepesen	
			veszélyeztetett			
			Gazdálkodó összesen:		7,98	24,14
3003520	Önkormányzat Sopron	9400 Sopron Fő tér 1.	3141 Sopron	11,73	22,39	
			Gazdálkodó összesen:		11,73	22,39
3005360	Fertő-Hanság Nemzeti Park Igazgatóság	9435 Sarród Rév-Kócsagvár Pf.:4	3139 Ágfalva	1,27	8,14	
			3408 Böny		5,31	
			3000 Écs	4,40		
			3001 Felpéc	7,30		
			3144 Fertőboz	5,65		
			3146 Fertőrákos	24,45	18,76	
3005360	Fertő-Hanság Nemzeti Park Igazgatóság	9435 Sarród Rév-Kócsagvár Pf.:4	3141 Sopron		10,76	
			Gazdálkodó összesen:		43,07	42,97
3310010	Gyöngyvirág Erdőbirtokossági Társulat	9400 Sopron Szent Gy. u. 9.	3141 Sopron	10,16	103,35	
			Gazdálkodó összesen:		10,16	103,35
3315001	Bogyoszló Tölösi Erdőbirtokossági T.	9324 Bogyoszló Fő u. 23.	3106 Bogyoszló		20,46	
			Gazdálkodó összesen:			20,46
3315004	Pataklapi Erdőbirtokossági Társulat	9463 Sopronhorpács Fő u. 14.	3153 Sopronhorpács	6,09	53,91	
			Gazdálkodó összesen:		6,09	53,91
3315009	Nagycenki EB. Társulat	9485 Nagycenk Gyár u. 2.	3150 Nagycenk	1,43	67,95	
			Gazdálkodó összesen:		1,43	67,95
3315015	Zsirai EBT.	9476 Zsira Fő u. 25.	3158 Zsira	14,60	45,52	
			Gazdálkodó összesen:		14,60	45,52
3325001	Peresztegi Erdőbirtokossági Szövetkezet	9484 Pereszteg Fő u. 62.	3151 Pereszteg	16,75	59,72	

Egyszerűsített tűzvédelmi terv készítésére kötelezett gazdálkodók köre

Nyomtatás ideje: 2008. augusztus 29.

(A 10 hektár erősen vagy 20 hektár közepesen veszélyeztetett erdőterületet kezelők listája)

Megye: 7 GYŰR-MOSON-SOPRON MEGYE

E r d ő g a z d á l k o d ó			H e l y	E r d ő t ű z v e s z é l y e s e r d ő t e r ű l e t		
Kód	Név	Cím		ebből	ö s s z e s e n	
			Erősen		Közepesen	veszélyeztetett
			Gazdálkodó összesen:	16,75	59,72	
3395023	Horgász-Víkend Kft.	9090 Pannonhalma Dózsa Gy. U. 34.	3008 Pannonhalma	12,71		
			Gazdálkodó összesen:	12,71		
3500234	Csák Máté	1038 Budapest Hegesztő u. 6/c	3067 Hegyeshalom	12,30		
			Gazdálkodó összesen:	12,30		
3500544	Borsos Ferencné	9400 Sopron Juharfa u. 15.	3146 Fertőrákos	11,88		
			Gazdálkodó összesen:	11,88		
3500714	Sklánicz Gusztáv	2051 Biatorbágy Rosenbach u. 46.	3020 Gyömöre	15,26		
			Gazdálkodó összesen:	15,26		
3700002	Vörös Torma Gyula	9112 Koroncó Zrínyi u. 5.	3026 Koroncó	13,42	7,81	
			Gazdálkodó összesen:	13,42	7,81	
3700064	Inczédi László	9483 Sopronkövesd Jókai u. 35.	3154 Sopronkövesd	5,71	15,92	
			Gazdálkodó összesen:	5,71	15,92	
3700082	Török Lajos	9400 Sopron Kassai u. 30.	3167 Újkér	10,29	22,63	
			Gazdálkodó összesen:	10,29	22,63	
3700119	Prikoszovits Antal	9463 Sopronhorpács Alkotmány u. 10.	3153 Sopronhorpács	5,89	32,83	
			Gazdálkodó összesen:	5,89	32,83	
3700126	Németh Szilárd	9121 Györszemere Dózsa út 19.	3022 Györszemere	17,86	2,84	
			Gazdálkodó összesen:	17,86	2,84	
3700139	Baranyai László	9131 Mórighida Fő u. 35.	3029 Mórighida	17,12		
			Gazdálkodó összesen:	17,12		
3700140	Ihász Sándor	9100 Tét Zrínyi u. 20.	3034 Tét	13,52	2,07	

Egyszerűsített tűzvédelmi terv készítésére kötelezett gazdálkodók köre

Nyomatás ideje: 2008. augusztus 29.

(A 10 hektár erősen vagy 20 hektár közepesen veszélyeztetett erdőterületet kezelők listája)

Megye: 7 GYŰR-MOSON-SOPRON MEGYE

E r d ő g a z d á l k o d ó			H e l y	E r d ő t ű z v e s z é l y e s e r d ő t e r ű l e t	
Kód	Név	Cím		ebből	ö s s z e s e n
			Erősen		Közepesen veszélyeztetett
			Gazdálkodó összesen:	13,52	2,07
3700142	Ősze László	9131 Mórchida Fő u. 70.	3029 Mórchida	14,47	
			Gazdálkodó összesen:	14,47	
3700144	Dombi Károly	9131 Mórchida Kőhid u. 8.	3029 Mórchida	10,91	1,79
			Gazdálkodó összesen:	10,91	1,79
3700252	Borsics Kálmán	9444 Fertőszentmiklós Mátyás u. 1.	3112 Fertőszentmiklós	53,47	
			Gazdálkodó összesen:	53,47	
3700260	Szabó István	9491 Hidegség Fertő u. 26.	3149 Kópháza		30,90
			Gazdálkodó összesen:		30,90
3700410	Makkos Miklós	9135 Rábaszenthalmi Béke u. 26.	3058 Rábaszenthalmi	14,55	
			Gazdálkodó összesen:	14,55	
3700481	Kovács Mihály	9373 Pusztacsallád Fő u. 35.	3165 Pusztacsallád	33,11	
			Gazdálkodó összesen:	33,11	
3700597	Payrits János	9422 Kópháza Gagarin u. 7.	3149 Kópháza		39,55
			Gazdálkodó összesen:		39,55
3700644	Takács Lajos	9122 Felpéc Petőfi u. 25/A.	3001 Felpéc	10,11	
			Gazdálkodó összesen:	10,11	
3700652	Varga Gyula	9100 Tét Deák F. u. 31.	3034 Tét	13,93	
			Gazdálkodó összesen:	13,93	
3700692	Szigetvári Ferenc	9011 Győr Kicsi u.1.	3401 Győr	12,95	
			Gazdálkodó összesen:	12,95	
3700770	Adorján Gyula	9372 Csapod Fő u. 31.	3113 Himod	12,06	

Egyszerűsített tűzvédelmi terv készítésére kötelezett gazdálkodók köre

Nyomtatás ideje: 2008. augusztus 29.

(A 10 hektár erősen vagy 20 hektár közepesen veszélyeztetett erdőterületet kezelők listája)

Megye: 7 GYŰR-MOSON-SOPRON MEGYE

E r d ő g a z d á l k o d ó			H e l y	E r d ő t ű z v e s z é l y e s e r d ő t e r ű l e t		
Kód	Név	Cím		ebből	ö s s z e s e n	
			Erősen		Közepesen	veszélyeztetett
				Gazdálkodó összesen:		12,06
3700789	Polgár Sándor	9451 Röjtökmuzsaj Röjtöki u. 82.	3112 Fertőszentmiklós			15,06
				Gazdálkodó összesen:		15,06
3700791	Koller Sándor	9451 Röjtökmuzsaj Röjtöki u. 1.	3112 Fertőszentmiklós			10,13
				Gazdálkodó összesen:		10,13
3700827	Kámán Géza	9372 Csapod Fő u. 104.	3107 Csapod			20,98
				Gazdálkodó összesen:		20,98
3700874	Géber József	9012 Győr Széll u. 11.	3034 Tét			14,06 4,76
				Gazdálkodó összesen:		14,06 4,76
3700898	Tóth József	9476 Zsira Locsmándi u. 21.	3158 Zsira			20,41
				Gazdálkodó összesen:		20,41
3700945	Somogyi József	9126 Gyarmat Fő u. 62.	3020 Gyömöre 3029 Mórighida			29,08 3,80
				Gazdálkodó összesen:		32,88
3700948	Kovács János	9400 Sopron Kőrösi Cs. S. u. 7.	3151 Pereszteg			2,06 21,95
				Gazdálkodó összesen:		2,06 21,95
3701070	Bödő András	9024 Győr Répce u. 36.	3001 Felpéc			11,73
				Gazdálkodó összesen:		11,73
3701078	Bognár Tibor	9123 Kajárpéc Rózsa F. u. 2/A.	3001 Felpéc			14,59
				Gazdálkodó összesen:		14,59
3701199	Egyházi Lajos	9133 Kisbabet Dózsa Gy. u. 6.	3034 Tét			10,97
				Gazdálkodó összesen:		10,97

Egyszerűsített tűzvédelmi terv készítésére kötelezett gazdálkodók köre

Nyomtatás ideje: 2008. augusztus 29.

(A 10 hektár erősen vagy 20 hektár közepesen veszélyeztetett erdőterületet kezelők listája)

Megye: 7 GYŐR-MOSON-SOPRON MEGYE

E r d ő g a z d á l k o d ó			H e l y	E r d ő t ű z v e s z é l y e s e r d ő t e r ű l e t		
Kód	Név	Cím		ebből	ö s s z e s e n	
			Erősen		Közepesen	veszélyeztetett
3701226	Fekete Tamás	9011 Győr Ezerjő u. 13.	3401 Győr			13,38
			Gazdálkodó összesen:			13,38
3701247	Tóth Ferenc	9364 Cirák Fő u. 86.	3165 Pusztacsalád			61,88 0,79
			Gazdálkodó összesen:			61,88 0,79
3701267	Hirschler László	9400 Sopron Sörházdombi u. 10.	3165 Pusztacsalád			32,92
			Gazdálkodó összesen:			32,92
3900886	Társulás előtti gazdálkodók Gy-M-S megye	Győr -	3408 Bőny			1,59
			3001 Felpéc			9,14 2,67
			3112 Fertőszentmiklós			6,37
			3401 Győr			11,44
			3052 Kóny			4,61
			3117 Magyarakeresztúr			7,44
			3029 Mórchida			9,77 0,91
			3008 Pannonhalma			8,42
			3015 Tényő			13,82
			3167 Újkér			5,20
			Gazdálkodó összesen:			53,20 28,18
			GYŐR-MOSON-SOPRON MEGYE összesen:			1.183,21 1.061,66

3.6. Víznyerőhelyek adatlapjai

A megye erdőterületein vagy közelében található víznyerőhelyek adatlapjai		
Szám		
Elhelyezkedés (cím)		
GPS koordináta		
Terület tulajdonos/kezelő		
Megközelítés	szilárd burkolatú út földút egyéb	
Vízforrás típusa	tartály tó medence, forrás, természetes folyóvíz, hidrász	
Felhasználható vízmennyiség (m³)		
vízhozam	utántöltési lehetőség	
Szivattyú	van / nincs	liter/perc
Víznyerőhely alkalmas	Ivóvíz Putonyfecskendő töltés Helikopter bucket Vízszállító jármű	Igen / Nem Igen / Nem Igen / Nem Igen / Nem
Szabványos tömlőcsatlakozó / mérete	Van / Nincs	B C D
Megjegyzés		

3.7. Honvédségi egységek erdőtűzoltáshoz igénybe vehető eszközeinek adatlapjai

Honvédségi egységek erdőtűzoltáshoz igénybe vehető eszközeinek adatlapja			
Név	Cím	Telefon / fax	e-mail
Bevethető eszközök megnevezése és típusa			

4. MGSzH Erdészeti Igazgatóságok illetékességi területe a megyében (térkép)

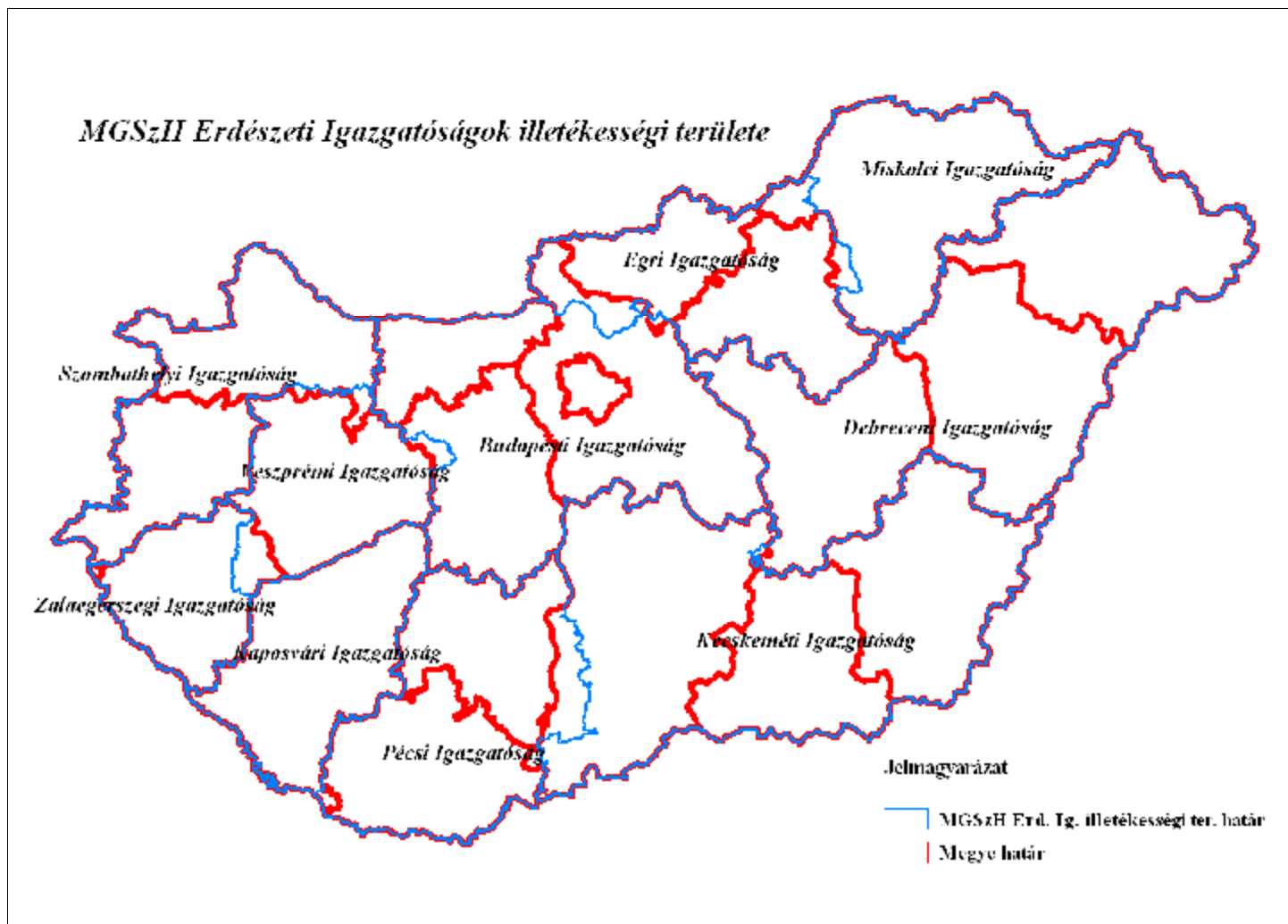

5. A Fertő-Hanság Nemzeti Park kezelésben lévő védett területek a megyében (térkép)

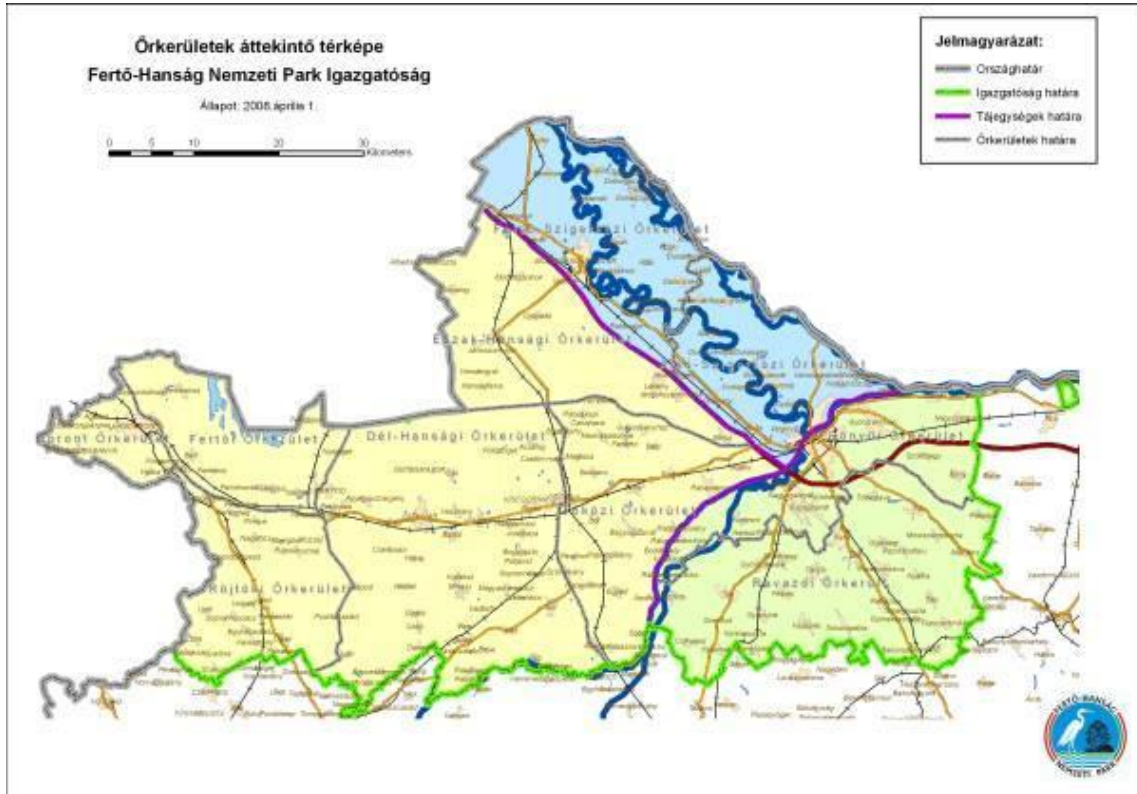

forrás: Fertő-Hanság Nemzeti Park Igazgatóság honlapja

6. Megyei áttekintő térkép az erdőterületek erdőtűz-veszélyességi besorolásával

7. Kiemelten veszélyeztetett erdőterületek erdőtűzvédelmi tervei