

BARANYA MEGYE
ERDŐTŰZVÉDELMI TERVE
MELLÉKLETEK

1. Jogsabályok és nyomtatványok

- 1.1. Az erdőtűzek megelőzésére és oltására vonatkozó jogszabályok
- 1.2. Nyomtatvány az „Alkalomszerű tűzveszélyes tevékenység bejelentésére”

2. Baranya megye községeinek erdőtűzvédelmi besorolása

3. Címlisták, adatlapok

- 3.1. Megyei katasztrófavédelemi igazgatóság és a tűzoltóságok címlistája
- 3.2. Erdészeti és természetvédelemi, vízügyi hatóságok cím, telefon
- 3.3. Baranya megyei települések – polgármesteri hivatalok címlistája
- 3.4. Erdőtűzvédelmi terv készítésre kötelezett erdőgazdálkodók
- 3.5. Egyszerűsített erdőtűzvédelmi terv készítésre kötelezett gazdálkodók
- 3.6. Víznyerőhelyek adatlapjai
- 3.7. Honvédségi egységek erdőtűzoltáshoz igény bevehető eszközeinek adatlapjai

4. MGSzH Erdészeti Igazgatóságok illetékességi területe a megyében (térkép)

5. A Duna-Dráva Nemzeti Park kezelésben lévő védett területek a megyében (térkép)

6. A megyei áttekintő térkép az erdőterületek erdőtűz-veszélyességi besorolásával

7. Kiemelten veszélyeztetett erdőterületek erdőtűzvédelmi tervei

1. Jogszabályok és nyomtatványok

1.1. Az erdőtüzek megelőzésére és oltására vonatkozó jogszabályok

EU erdőtűzre vonatkozó jogforrásai

- 2158/92 EGK rendelet a közösség erdeinek tűzvédelméről
- 308/97/EK a 2158/92 rendelet módosításáról
- 1727/99 EK rendelet a 2158/92 EGK rendelet egyes részletes szabályairól
- 1615/89 EGK az európai erdészeti információs és kommunikációs rendszer létrehozásáról
- 1100/98/EK rendelet 1615/89 EGK rendelet módosításáról
- 804/94/EK rendelet a 2158/92 EGK rendelet az erdőtűz információs rendszerekre történő alkalmazásának bizonyos részletes szabályairól
- 1257/1999/EK rendelet az Európai Orientációs és Garanciaalapról (EMOGA) nyújtandó vidékfejlesztési támogatásról, valamint egyes rendeletek módosításáról illetve hatályon kívül helyezéséről
- 1783/2003 EK rendelet a 1257/1999/EK rendelet módosításáról
- 2152/2003/EK rendelet a közösségen belüli erdők és környezeti kölcsönhatások megfigyeléséről (Forest Focus)
- 1737/2006/EGK rendeletben (2006. november 7.) a Közösségen belüli erdők és környezeti kölcsönhatások megfigyeléséről szóló 2152/2003/EK európai parlamenti és tanácsi rendelet végrehajtására vonatkozó részletes szabályok megállapításáról

Nemzeti jogforrások

- A tűz elleni védekezésről és műszaki mentésről 1996/XXXI. tv.
- 2009. évi XXXVII. törvény Az erdőről, az erdő védelméről és az erdőgazdálkodásról
- Az erdők tűz elleni védelméről, 4/2008. (VIII. 1.) ÖM rendelet
- 9/2008. (II.22) ÖTM rendelet az Országos Tűzvédelmi Szabályzat kiadásáról
- 79/2007. (IV. 24.) Korm. rendelet a tűzvédelmi hatósági feladatokat ellátó szervezetekről, és a tűzvédelmi hatósági tevékenység részletes szabályairól
- 116/1997. (VII. 24.) Korm. rendelet a tűzvédelmi bírságról
- 1/2003. (I. 9.) BM rendelet a tűzoltóság tűzoltási és műszaki mentési tevékenységének szabályairól

1.2. Nyomtatvány az „Alkalmoszerű tűzveszélyes tevékenység bejelentésére”

Létesítmény neve, címe:	Alkalmoszerű tűzveszélyes tevékenység feltételeinek írásbeli meghatározása	Sorozatszám: Kitöltendő három példányban !
A munkát elrendelő vezető tölti ki	<p>A tűzveszélyes tevékenységet végző(k) neve:</p> <p>Tűzvédelmi szakvizsga bizonyítvány száma vagy oktatási naplósám:</p> <p>A tevékenység leírása:</p> <p>Munkavégzés helye:</p> <p>Munkavégzés ideje: év hó nap órától év hó nap óráig</p> <p>A tevékenység végzéséhez szükséges főbb előírások:</p>	

Biztosítani kell a munkavégzéshez további tűzoltó készüléket az alábbiak szerint:

.....

Éghető anyagok eltávolítása a területről az alábbiak szerint:

.....

A tevékenység környezetét védeni kell az alábbi módon:

.....

A tevékenység felügyeletét biztosítani kell az alábbi módon:

.....

A tűzoltóság felé történő tűzjelzés biztosítható:

.....

Munkavégzés után a terület felügyelete:

.....

Egyéb teendők, speciális előírások:

.....

Biztosítani kell a munkavégzéshez további tűzoltó készüléket az alábbiak szerint:

.....

Éghető anyagok eltávolítása a területről az alábbiak szerint:

.....

A tevékenység környezetét védeni kell az alábbi módon:

.....

A tevékenység felügyeletét biztosítani kell az alábbi módon:

.....

A tűzoltóság felé történő tűzjelzés biztosítható:

.....

Munkavégzés után a terület felügyelete:

.....

Egyéb teendők, speciális előírások:

.....

A év hó napján megtartott helyszíni szemle alapján a tűzvédelmi előírások végrehajtása és betartása mellett végrehajtható. **Az alkalmoszerű tűzveszélyes tevékenység feltételeit kiegészítettük, tudomásul vesszük, azok betartásáért büntetőjogilag felelősséget vállalunk.**

Aláírás	<p>A munkát elrendelő A helyszínt megtekintettem, a szükséges óvintézkedéseket meghatároztam.</p> <p>Aláírás:</p> <p>Dátum: év hó nap</p>	<p>A munkát végző(k) Ismerem az elvégzendő munkát és a betartandó óvintézkedéseket.</p> <p>Aláírás:</p> <p>Dátum: év hó nap</p>	<p>Létesítmény vezetője A feltételekben felsorolt előírásokat a fenti tűzvédelmi előírásokkal egészítettem ki.</p> <p>Aláírás:</p> <p>Dátum: év hó nap</p>
	<p>Megjegyzés:</p>		

2. Baranya megye községeinek erdőtűzvédelmi besorolása a szöveges rész 2.5 fejezetben megadott erdőtűz-veszélyességi kategóriák szerint

Erdőterületek tűzveszélyességi besorolása helységenként														
Nyomtatás ideje: 2008. augusztus 01.					Területadatok hektárban									
Igazgatóság: -					Gazdálkodó: -									
Megye: 1 BARANYA MEGYE					Erdőfelügyelő: -									
Helység: -					Erdőtervezési körzet: -									
H e l y	Erősen tűzveszélyes faállományok					Közepesen tűzveszélyes faállományok				Kismértékben tűzveszélyes faállományok				Nincs besorolva
	11	12	13	14	15	21	22	23	25	31	32	33	35	
21 Abaliget	9,40	26,30		109,20			95,60			48,10		776,12		
110 Adorjás							4,80			8,50		168,80		
288 Ág	45,40	11,50		63,50			155,70			25,30		543,71		
50 Almamellék	26,50	11,80		44,86			56,10			254,50	4,30	2.062,20		
51 Almáskeresztúr	2,60			26,60			13,80			12,90		493,30		
287 Alsómocsolád		12,00		2,30			62,10			1,20		136,31		
111 Alsószentmárton								11,00		4,20		159,73		
229 Apátvarasd	1,81	1,15		8,74			98,08	4,28		5,42		167,59		
190 Aranyosgadány				1,69			5,14			3,89	0,59	129,02		
191 Áta										1,14		52,35		
230 Babarc	4,23	13,13								5,83		118,58		
112 Babarcszőlős												6,50		
1 Bakóca	21,90	9,52		40,46			140,80			17,16		276,03		
22 Bakonya				92,60			129,00			52,60		531,50		
113 Baksa				14,40			32,10			1,40		113,70		
69 Bánfa							5,00			6,30	1,30	244,30		
318 Bár	38,20			13,75						4,70		130,00		
114 Baranyahídvég		3,40								12,00		316,98		

Erdőterületek tűzveszélyességi besorolása helységenként

Nyomtatás ideje: 2008. augusztus 01.		Területadatok hektárban										
Igazgatóság: -					Gazdálkodó: -							
Megye: 1 BARANYA MEGYE					Erdőfelügyelő: -							
Helység: -					Erdőtervezési körzet: -							
2 Baranyajenő	20,10	1,20		33,62		50,20			25,45		681,94	
3 Baranyaszentgyörgy	9,00	4,80		3,30		18,63			16,66		247,92	
52 Basal											7,90	
193 Belvárdgyula	0,82	1,80					3,05		6,30		146,68	
115 Beremend	2,60								20,30		550,20	
231 Berkesd		21,85		7,18		78,85			4,57		234,92	
116 Besence									24,90		446,70	
232 Bezedek									0,35		14,91	
24 Bicsérd							3,30		7,10		20,98	
289 Bikal	1,20	16,10					1,00		4,30		292,10	
194 Birján	0,78					1,27			3,98	2,70	129,21	
117 Bisse	24,70	32,00		22,10		75,30	2,70		18,00		426,60	
25 Boda	4,80	4,50		31,70		145,40			14,20		310,10	
26 Bodolyabér	16,10	39,40		16,30		17,80			7,70		142,60	
195 Bogád						8,01			0,27		31,73	
118 Bogádmindszent									5,70		49,30	
70 Bogdása	41,10					9,20	2,60		152,20	5,90	977,16	
310 Boldogasszonyfa	3,20	9,40				2,00			13,10		326,20	
233 Bóly		0,55				7,63			7,52		136,87	
234 Borjád		8,99		1,98		58,99			30,30	0,23	275,96	
196 Bosta				24,61		27,13			0,88		47,68	
53 Botykapeterd	64,50	34,00				21,20			23,70		322,70	
27 Bükkösd	9,60	38,60		241,78		334,30			139,30		863,81	

Erdőterületek tűzveszélyességi besorolása helységenként

Nyomtatás ideje: 2008. augusztus 01.		Területadatok hektárban												
Igazgatóság: -					Gazdálkodó: -									
Megye: 1 BARANYA MEGYE					Erdőfelügyelő: -									
Helység: -					Erdőtervezési körzet: -									
71 Bűrüs										46,50		440,35		
72 Csányoszró	2,30				3,00					35,20	2,60	1.058,20		
120 Csarnóta						16,30						46,10		
54 Csebény	5,60									9,70		48,00		
28 Cserdi		1,40				5,40						78,70		
29 Cserkút	3,10	7,75		3,10		68,41				19,44		188,22		
55 Csertő	1,60			10,10		7,90				11,10		178,20		
30 Csonkamindszent						18,90				0,70		29,92		
119 Cún						0,80				17,60	0,20	280,40		
73 Dencsháza												5,40		
31 Dinnyeberki	4,50	13,30		29,28		69,40				14,70		243,40		
121 Diósvizlő	0,40			2,60		31,40				0,50		264,10		
122 Drávacsehi												52,50		
123 Drávacsepely										1,70		37,50		
74 Drávafok	33,30	11,50					1,80			81,00	3,20	618,76		
75 Drávaiványi	0,40						3,70			10,80		435,34		
403 Drávakeresztúr	4,80	2,10								24,10		404,60		
124 Drávapalkonya	5,40	0,70								6,60	2,20	166,80		
125 Dráwapiski												30,80		
126 Drávaszabolcs										3,80	4,20	278,30		
127 Drávaszerdahely										0,70		53,80		
77 Drávasztára							1,10			3,60	9,00	503,48		
319 Dunaszekcső	20,80			2,45		8,87				5,10		370,99		

Erdőterületek tűzveszélyességi besorolása helységenként

Nyomtatás ideje: 2008. augusztus 01.			Területadatok hektárban								
Igazgatóság: -						Gazdálkodó: -					
Megye: 1 BARANYA MEGYE						Erdőfelügyelő: -					
Helység: -						Erdőtervezési körzet: -					
197 Egerág		3,50			24,42			2,31		163,07	
128 Egyházasharaszti						3,80		3,80	5,30	73,54	
311 Egyházaskozár	10,24	97,60	26,70		296,40			4,47		363,50	
235 Ellend	2,39	1,05			2,68			3,18		70,25	
78 Endrőc								15,20		237,18	
236 Erdősmárok	5,14	2,30			0,44			1,66		179,60	
237 Erdősmecske	5,89	30,14	44,89		105,06			81,89		1.273,10	
238 Erzsébet	4,97	1,40						0,45		82,64	
239 Fazekasboda	8,28	29,86	10,40		81,93			4,61		123,63	
240 Feked	7,69	16,60	93,74		201,67			47,35		471,93	
290 Felsőegerszeg	48,90	18,20	1,88		33,50			4,20		77,50	
79 Felsőszentmárton	13,70	15,10				6,60		15,40	26,30	291,51	
129 Garé			1,30		24,50	13,40		1,10		134,70	
130 Gerde										68,20	
291 Gerényes	15,50	5,70	44,01		8,40			10,48		296,16	
400 Geresdlak	13,26	10,78	18,11		257,99			11,81		511,58	
131 Gilvánfa								31,20		774,01	
132 Gordisa								0,20		67,50	
401 Gödre	72,02	64,51	63,57		134,03			40,93	0,49	1.293,48	
133 Görcsöny					18,80			1,30		160,30	
242 Görcsönydoboka	9,73	4,60						0,57		42,03	
198 Gyód								0,13		32,42	
80 Gyöngyfa								0,20		40,70	

Erdőterületek tűzveszélyességi besorolása helységenként

Nyomtatás ideje: 2008. augusztus 01.		Területadatok hektárban											
Igazgatóság: -					Gazdálkodó: -								
Megye: 1 BARANYA MEGYE					Erdőfelügyelő: -								
Helység: -					Erdőtervezési körzet: -								
81 Gyöngyösmellék									60,70		209,80		
134 Harkány	3,60					35,50			8,50		569,61		
199 Hásságy		2,87				6,78			2,62	0,79	126,69		
312 Hegyhátmaróc	1,70	4,40				1,20					123,00		
135 Hegyszentmárton				9,20		7,80			6,10		207,92		
33 Helesfa				31,11		66,30			2,00		66,60		
34 Hetvehely	13,28	33,23		139,77		273,48	1,70		76,97		1.070,85		
243 Hidas	1,35			13,00		2,62			16,52		342,85		
244 Himesháza	20,96	38,90				4,88			5,01		262,35		
136 Hirics							4,60		2,70	1,30	357,18		
408 Hobol									35,90	0,50	201,02		
304 Homorúd		1,81		2,09					141,28	23,03	1.473,92		
57 Horváthertelend				1,70		7,80			28,30		179,30		
313 Hosszúhetény	9,40	14,20		145,68		561,09			81,60		1.891,73		
35 Husztót	6,20			72,92		133,80			5,70		206,02		
58 Ibafa	38,90	41,56		73,07		246,06			117,52		1.279,42		
137 Illocska											23,90		
138 Ipacsfa											62,83		
139 Ivánbattyán				11,60		14,70			0,40		98,80		
245 Ivándárda										0,76	17,05		
36 Kacsóta									1,00		55,00		
83 Kákics									46,60		766,89		
292 Kárász		0,30		12,30		61,90			8,40		258,29		

Erdőterületek tűzveszélyességi besorolása helységenként

Nyomtatás ideje: 2008. augusztus 01.			Területadatok hektárban								
Igazgatóság: -						Gazdálkodó: -					
Megye: 1 BARANYA MEGYE						Erdőfelügyelő: -					
Helység: -						Erdőtervezési körzet: -					
140 Kásád									0,70		111,69
82 Katádfa						0,50			0,70		44,80
246 Kátoly	1,57	9,95				1,07			0,06		69,20
247 Kékesd	2,87	10,72							0,88		104,65
141 Kémes											64,23
84 Kemse							0,80				267,32
201 Keszü						8,12			8,30		85,30
85 Kétújfalu	10,30	1,10		5,20					1,00		314,83
86 Királyegyháza											59,70
142 Kisasszonyfa									1,30		51,20
10 Kisbeszterce	4,80	1,54		65,75		94,62			14,09		259,44
248 Kisbudmér									0,14		37,31
143 Kisdér											19,40
411 Kisdobsza	5,30	4,40				3,90			7,50		288,20
38 Kishajmás	16,40	24,80		89,46		66,07			4,70		273,25
144 Kisharsány	1,50			11,90		30,00	0,50		2,20		189,30
202 Kisherend	0,59	1,87		30,31		39,32			3,33	0,55	121,58
145 Kisjakabfalva		6,50				7,30			1,00		134,44
203 Kiskassa	3,01	1,97		3,07							44,08
249 Kislippó										1,51	23,21
250 Kisnyárad	4,09	9,72				2,81			10,09		210,47
146 Kissentmárton									12,00	3,60	363,40
88 Kistamási											21,51

Erdőterületek tűzveszélyességi besorolása helységenként

Nyomtatás ideje: 2008. augusztus 01.		Területadatok hektárban										
Igazgatóság: -					Gazdálkodó: -							
Megye: 1 BARANYA MEGYE					Erdőfelügyelő: -							
Helység: -					Erdőtervezési körzet: -							
147 Kistapolca											8,10	
148 Kistótfalu	0,40	1,00		6,70		136,50			11,40		281,92	
293 Kisvaszar	9,40	30,00		48,18		271,80			73,94	1,60	1.330,25	
204 Komló	18,00	63,27		143,14		511,93			145,86	0,25	1.683,18	
149 Kőrös									0,20		167,41	
150 Kovácshida									1,90		84,90	
39 Kovácsszénája	7,30	18,43		79,66		123,71			2,28		196,36	
205 Kozármisleny		7,67				10,00			2,53		109,13	
294 Köblény									0,20		105,90	
206 Kőkény									1,46		17,26	
320 Kölked									256,10	119,21	2.392,00	
40 Kővágószőlős	2,90			40,20		61,90	0,72		38,23		768,91	
41 Kővágótöttös	2,30	0,70		37,00		147,20			18,60		413,97	
252 Lánycsók	34,62	20,41							17,89		255,60	
151 Lapáncsa											14,60	
295 Liget	23,30	55,20		21,20		143,30			3,20		173,50	
253 Lippó											9,15	
254 Liptód	51,76	40,08		1,23		15,15			21,83		444,20	
207 Lothárd									1,19		48,03	
255 Lovászhetyény	8,88					9,55	1,16		2,53		67,45	
152 Lúzsok											77,82	
297 Mágocs	3,90	29,50		49,30		55,70	0,30		23,10		800,89	
153 Magyarbóly									0,90		52,20	

Erdőterületek tűzveszélyességi besorolása helységenként

Nyomtatás ideje: 2008. augusztus 01.			Területadatok hektárban										
Igazgatóság: -						Gazdálkodó: -							
Megye: 1 BARANYA MEGYE						Erdőfelügyelő: -							
Helység: -						Erdőtervezési körzet: -							
296	Magyaregregy		34,14		130,60		351,70		36,30	1,70	1.144,18		
208	Magyarhertelend		10,64		21,59		78,52		14,60		436,16		
308	Magyarlukafa	52,70	16,10		48,90		76,80		48,80		484,10		
154	Magyarmecske								0,60		55,80		
209	Magyarsarlós	4,65	7,75		3,03				4,26		79,24		
210	Magyarszék	3,26	9,92		4,17		35,14		12,16		246,80		
155	Magyartelek										18,20		
256	Majs		8,77		7,24		50,86	1,48	6,19		432,87		
407	Mánfa	5,82	19,72		43,54		478,22		104,93		1.381,28		
257	Maráza	10,32	2,19				2,48		1,84		144,17		
157	Márfa										32,20		
259	Máriakéménd	6,21	1,26		6,63		16,01		21,02		245,57		
89	Markóc								0,40		98,93		
90	Marócsa								24,50		424,25		
159	Márok										34,90		
258	Martonfa								5,84		31,95		
156	Matty						2,10		2,90	0,60	326,94		
410	Máza	8,20	17,80		41,60		75,50		11,10		432,20		
260	Mecseknádasd	35,55	129,18		148,36		324,02		58,21		1.317,30		
211	Mecsekpölöske	6,50	16,95		4,23		59,46		8,03		117,22		
298	Mekényes	43,20	24,90		80,22		291,60		5,10		400,15		
91	Merenye						3,60		1,10		65,60		
12	Meződ	3,39	11,65		22,50		110,65		4,27		246,23		

Erdőterületek tűzveszélyességi besorolása helységenként

Nyomtatás ideje: 2008. augusztus 01.		Területadatok hektárban										
Igazgatóság: -					Gazdálkodó: -							
Megye: 1 BARANYA MEGYE					Erdőfelügyelő: -							
Helység: -					Erdőtervezési körzet: -							
4 Mindszentgodisa	43,40	10,70		6,36		50,65			8,90		403,84	
305 Mohács									41,97	11,56	904,66	
92 Molvány									3,70		142,20	
261 Monyoród	1,28	6,04							0,34		58,14	
59 Mozsgó	6,40			13,00		22,60			43,10		490,41	
262 Nagybudmér		3,68									71,86	
160 Nagycsány							1,90		2,90		159,07	
412 Nagydotsza									4,70		128,90	
299 Nagyhajmás	30,80	79,90		70,18		146,10			13,80		286,73	
161 Nagyharsány						4,80			3,20		244,10	
212 Nagykozár		13,65							0,75		82,90	
263 Nagynyárád						30,81			2,65		106,27	
264 Nagypall	1,52	6,00		3,52					0,42		72,14	
162 Nagytótfalu	8,30	23,90		11,80		6,30			1,20		201,50	
61 Nagyváty				27,00		43,40			5,40		396,00	
95 Nemeske						4,50			7,20		104,80	
62 Nyugotszenterzsébet				13,50		27,90			1,90		202,30	
265 Óbánya	12,30			3,33		136,77			3,12		480,97	
163 Ócsárd				9,90		8,40			1,30		115,40	
266 Ófalu	15,52	13,61		7,87		25,47			31,32		318,61	
405 Okorág											55,73	
44 Okorvölgy				27,74		17,80			1,60		62,86	
214 Olasz	1,42	0,78							2,30		122,32	

Erdőterületek tűzveszélyességi besorolása helységenként

Nyomtatás ideje: 2008. augusztus 01.			Területadatok hektárban									
Igazgatóság: -						Gazdálkodó: -						
Megye: 1 BARANYA MEGYE						Erdőfelügyelő: -						
Helység: -						Erdőtervezési körzet: -						
164 Old									1,70		125,55	
45 Orfű	109,80	71,90		108,40				305,00		61,71		1.418,64
215 Oroszló				2,60				18,70		1,60		71,50
165 Ózdfalu												48,50
13 Palé		0,77		7,17				4,56		1,09		62,15
166 Palkonya		3,30						10,50		2,10		311,00
267 Palotabozsok	0,48	1,37						2,51				26,11
167 Páprád		1,60								36,40		587,30
63 Patapoklosi										3,10		200,90
218 Pécs	35,87	153,94		220,38				1.196,30	4,10	225,19	2,85	3.630,34
168 Pécsbagota				4,00				96,50		5,20		145,40
219 Pécsdevecser	0,13	5,65		3,10				9,68		1,57		21,84
220 Pécsudvard												45,18
269 Pécsvárad	1,60	6,70		35,27				255,66		30,15		796,35
216 Pellérd								5,28		15,73		259,04
268 Pereked		1,37								1,42		51,65
217 Peterd		9,78								0,58		93,95
97 Pettend	15,20							6,80		10,40		232,50
169 Piskó									5,60	1,00	0,90	228,26
270 Pócsa										5,55		89,97
221 Pogány	4,16	4,36						0,96				75,78
170 Rádfalva										0,80		201,82
171 Regenye								14,30		0,50		95,70

Erdőterületek tűzveszélyességi besorolása helységenként

Nyomtatás ideje: 2008. augusztus 01.		Területadatok hektárban									
Igazgatóság: -					Gazdálkodó: -						
Megye: 1 BARANYA MEGYE					Erdőfelügyelő: -						
Helység: -					Erdőtervezési körzet: -						
222 Romonya	1,58	4,95						2,78		71,22	
99 Rózsafa						1,80		2,20		52,00	
172 Sámód								6,90		191,12	
273 Sárok								0,25		6,84	
14 Sásd	21,20	0,49	16,61		74,32			4,46		235,18	
409 Sátorhely								40,91	0,33	163,59	
100 Sellye	4,20	2,70					7,60	150,00	14,20	778,49	
173 Siklós	43,50	15,90	5,40		124,90	1,20		38,30	1,20	1.005,04	
174 Siklósbodony										10,70	
175 Siklónagyfalu										18,60	
274 Somberek	7,69	12,97	29,40					7,56		174,76	
64 Somogyapáti								1,30		93,50	
309 Somogyhárság	7,90	80,20	140,20		85,90			172,90	0,60	908,60	
306 Somogyhatvan	23,80	32,70	26,80		9,30			5,80		171,60	
65 Somogyviszló	8,20	0,60	8,71					3,90		220,46	
101 Sósvertike	6,40		1,00					1,30		111,29	
102 Sumony								14,90		218,00	
176 Szabadszentkirály										4,30	
15 Szágy	14,00	11,20	34,11		36,35			26,60		459,73	
275 Szajk		9,12						1,16		61,86	
223 Szalánta			4,86					1,70		103,55	
300 Szalatnak	13,50				7,80			34,00		145,00	
413 Szaporca								1,30		153,60	

Erdőterületek tűzveszélyességi besorolása helységenként

Nyomtatás ideje: 2008. augusztus 01.			Területadatok hektárban									
Igazgatóság: -						Gazdálkodó: -						
Megye: 1 BARANYA MEGYE						Erdőfelügyelő: -						
Helység: -						Erdőtervezési körzet: -						
314 Szárász					16,30						44,20	
402 Szászvár	1,80	1,80		21,50		128,70			21,50		662,80	
178 Szava	9,00	8,10				7,80	5,40		1,20		99,00	
276 Szebény									0,96		80,02	
277 Szederkény	0,66	6,80				4,34			2,11		86,12	
279 Székelyszabar	15,30	26,31		13,00		99,53			14,55		404,28	
278 Szellő	4,40	2,65				1,56					88,74	
224 Szemely						19,09			1,71	0,61	67,19	
103 Szentdénés											45,56	
406 Szentegát				6,10			1,80		105,60	15,50	1.039,90	
16 Szentkatalin	0,50			120,26		34,23			31,28		371,46	
66 Szentlászló				5,51		22,60			16,60		217,57	
47 Szentlőrinc	0,70					61,10			11,40		162,88	
67 Szigetvár									25,80		259,42	
280 Szilágy		5,01				0,76			6,78		192,52	
225 Szilvás		0,86				6,49			0,49	0,22	64,79	
179 Szőke						17,10			1,00		68,00	
226 Szőkéd	1,31	6,41				2,47			0,11		40,92	
104 Szörény	2,00								1,00		26,40	
68 Szulimán	0,50			5,50		1,70			0,40		205,80	
281 Szűr		6,81							0,73		84,93	
17 Tarrós	9,00	0,60		24,50		0,70			4,30		198,60	
301 Tékes	55,30	22,10		26,70		232,20			7,90		398,40	

Erdőterületek tűzveszélyességi besorolása helységenként

Nyomtatás ideje: 2008. augusztus 01.				Területadatok hektárban									
Igazgatóság: -								Gazdálkodó: -					
Megye: 1 BARANYA MEGYE								Erdőfelügyelő: -					
Helység: -								Erdőtervezési körzet: -					
105 Teklafalu									23,00		482,91		
180 Tengeri											24,00		
182 Tésenfa									0,10	18,10	132,30		
183 Téseny				2,72			15,10		0,90		45,60		
316 Tófű	0,60	21,90							0,60		24,90		
18 Tormás	17,65	59,14		120,33			292,56		168,91	7,36	896,97		
106 Tótszentgyörgy											33,10		
282 Töttös	7,54			10,19			172,48		20,06		530,00		
184 Túrony				3,91			45,70		3,70		145,40		
227 Újpetre	2,83	2,13		15,50			25,63		2,73		148,42		
185 Vajszló							1,40		34,60		561,40		
107 Várad									38,60		265,60		
302 Varga	25,40	41,00		12,70			39,20		7,30		133,40		
307 Vásárosbéc	35,40	10,20		48,90			60,70		33,40		632,30		
19 Vásárosdombó	17,80	29,70		5,26			2,20		6,88		79,15		
20 Váznok	42,90	14,20					3,30		0,40		43,40		
186 Vejtí									10,40		207,90		
317 Vékény	5,80	33,40		29,10			132,00		12,70	0,90	392,90		
187 Velény		10,30		13,20			38,10	6,60	3,30		112,30		
285 Véménd	5,85	46,20		77,25			351,19		24,47		509,82		
284 Versend	2,62	5,22							4,13		182,56		
188 Villány		4,80					5,50		1,50		178,35		
189 Villánykövesd		2,60					45,50		3,30		272,00		

Erdőterületek tűzveszélyességi besorolása helységenként

Nyomtatás ideje: 2008. augusztus 01.		Területadatok hektárban											
Igazgatóság: -					Gazdálkodó: -								
Megye: 1 BARANYA MEGYE					Erdőfelügyelő: -								
Helység: -					Erdőtervezési körzet: -								
228 Vokány	2,44	22,69		10,30		63,31			7,21		203,44		
109 Zádor									1,40	1,50	199,73		
108 Zaláta	27,50								26,80		753,54		
286 Zengővárkony	3,70	8,21		16,42		111,42	6,65		20,64		617,54		
49 Zók									1,40		97,60		
Összesen:	1.875,48	2.416,12		4.291,21		3,00	13.046,93	110,44		5.098,13	299,74	88.667,98	
Mindösszesen:	Erősen tűzveszélyes			8.582,81	Közepesen tűzveszélyes			13.160,37	Kismértékben tűzveszélyes			94.065,85	

3. Címlisták, adatlapok

3.1. Megyei katasztrófavédelemi igazgatóság és a tűzoltóságok címlistája

7627 Pécs, Engel J. u. 1., 7627 Pf.: 10

bmkatig@t-online.hu; bmki.titkarsag@baranyakatvedig.hu

ugyelet@baranyakatvedig.hu

Szolgálati hely	Név	Telefon
<u>MEGYEI IGAZGATÓ</u>		
	Tóth György ezds.	514-861
<u>MEGYEI IGAZGATÓ HELYETTES</u>		
	Bori István alezredes	514-865
<u>MEGELŐZÉSI OSZTÁLY</u>		
Ov.	Nyíri Csaba alez.	514-867
<u>MENTÉSSZERVEZÉSI OSZTÁLY</u>		
Ov.	Karsa Róbert szds.	514-866
<u>POLGÁRI VESZÉLYHELYZETKEZELÉSI OSZT.</u>		
Fea.	Domján Gábor fhdgy.	514-868
<u>ÜGYELETI CSOPORT:</u>		
Ügyeletes	Peregi Zsolt fhdgy.	514-860
Ügyeletes	Vida József zls.	514-860
Ügyeletes	Pandur Tamás hdgy.	514-860
Ügyeletes	Kőszegi Gábor fhdgy.	514-860

<u>Hivatásos Önkormányzati Tűzoltóságok</u>		
PÉCS	Dr. Góra Zoltán alez.	512-200
KOMLÓ	Kispál József alez.	582-290
MOHÁCS	Schwoy Dezső alez.	69/311-014
SIKLÓS	Kriston Ferenc alez.	579-820
SZIGETVÁR	Vozdeczki Attila alez.	73/510-198

3.2. Erdészeti és természetvédelmi, vízügyi hatóságok cím, telefon

név	cím	telefon/fax	e-mail
Baranya Megyei MGSZH, Erdészeti Igazgatóság	7633 Pécs, Lázár Vilmos u. 12.	tel: 06-72/522-040 fax: 06-72/522-041	aeszpece@aesz.hu
igazgató: dr. Varga Tamás			
Dél-dunántúli Környezetvédelmi, Természetvédelmi és Vízügyi Felügyelőség	7623 Pécs, Papnövelde u. 13.	Telefon: 72/567-102 Fax: 72/567-103	deldunantuli@zoldhatosag.hu
igazgató: Jeszták Lajos			
Duna-Dráva Nemzeti Park Igazgatóság	7625 Pécs, Tettye tér 9.	Telefon: 72/517-200 Fax: 72/517-229	dunadrava@ddnp.kvvm.hu zoldpontpece@ddnp.kvvm.hu
igazgató: Závoczky Szabolcs			
Természetvédelmi őrszolgálat az DDNPI területén	7625 Pécs, Tettye tér 9.	74/511-843 30/377-3408	geresd@freemail.hu
vezető: Varga Zsolt			

3.3. Baranya megyei települések – polgármesteri hivatalok címlistája
(forrás: <http://www.kozinfo.hu>)

A település neve	A polgármesteri hivatal	
	címe	telefonszáma
Alsónána	Alsónána, KOSSUTH L. U. 27.	74/430-103
Alsónyék	Alsónyék, FŐ U. 1.	74/491-146; 74/493-547
Aparhant	Aparhant, KOSSUTH L. U. 34.	74/483-792
Attala	Attala, KOSSUTH L. U. 15.	74/465-124; 74/463-748
Báta	Báta, FŐ U. 147.	74/409-558
Bátapáti	Bátapáti, PETŐFI U. 4.	74/409-295; 74/506-001
Bátaszék	Bátaszék, SZABADSÁG U. 4.	74/591-500;
Belecska	Belecska, FŐ U. 32.	74/526-001
Bikács	Bikács, SZABADSÁG TÉR 1.	75/333-153
Bogyiszló	Bogyiszló, KOSSUTH L. U. 28.	74/540-157; 74/540-158
Bonyhád	Bonyhád, SZÉCHENYI TÉR 12.	74/550-513, 74/550-511
Bonyhádvarasd	Bonyhádvarasd, PETŐFI S. U. 131.	74/404-660
Bölcske	Bölcske, KOSSUTH L. U. 5.	75/535-012
Cikó	Cikó, ISKOLA TÉR 1.	74/550-025
Csibrák	Csibrák, FŐ U. 52.	74/401-013
Csikóstóttós	Csikóstóttós, HUNYADI TÉR 22.	74/565-238
Dalmand	Dalmand, HŐSÖK TERE 5.	74/539-006
Decs	Decs, FŐ U. 23.PF. 1.	74/495-415
Diósberény	Diósberény, ISKOLA U. 9.	74/548-051; 74/548-050
Dombóvár	Dombóvár, ALKOTMÁNY TÉR 1. PF. 64.	74/465-655, 74/465-125
Döbrököz	Döbrököz, PÁHY U. 46.	74/435-144
Dunaföldvár	Dunaföldvár, KOSSUTH L. U.2.	75/541-550; 541-551; 541-552
Dunaszentgyörgy	Dunaszentgyörgy, RÁKÓCZI ÚT 90.	75/336-064; 75/336-013
Dúzs	Dúzs, BÉKE U. 13.	74/488-213
Értény	Értény, BÉKE TÉR 325.	74/476-495
Fácánkert	Fácánkert, ÁRPÁD U.12.	74/440-130
Fadd	Fadd, DÓZSA GY. U. 12.	74/447-207; 74/447-190
Felsónána	Felsónána, RÁKÓCZI U. 36.	74/438-033
Felsónyék	Felsónyék, RÁKÓCZI U. 57.	74/478-512
Fürged	Fürged, KOSSUTH L. U. 18.	74/498-064
Gerjen	Gerjen, BÉKE TÉR 1.	75/337-011
Grábóc	Grábóc, RÁKÓCZI U. 84.	74/409-182
Gyönk	Gyönk, ADY E. U. 561-562.	74/448-117
Györe	Györe, PETŐFI U. 3.	74/459-985; 74/459-942
Györköny	Györköny, FŐ U. 53-55.	75/552-007
Gyulaj	Gyulaj, SZENT IMRE TÉR 1.	74/401-066
Harc	Harc, FŐ U. 59.	74/437-030; 437-371
Hőgyész	Hőgyész, KOSSUTH L. U. 1.	74/588-060
Iregszemcse	Iregszemcse, KOSSUTH L. TÉR 19.	74/481-051; 74/481-282
Izmény	Izmény, FŐ U. 23.	74/483-765
Jágónak	Jágónak, KOSSUTH L. U. 22.	74/462-139
Kajdacs	Kajdacs, PETŐFI S. U. 1.	75/351-144

Kakasd	Kakasd, RÁKÓCZI U. 285.	74/431-923
Kalaznó	Kalaznó, FŐ U. 176.	74/488-014
Kapospula	Kapospula, BÉKE TÉR 21.	74/565-522
Kaposszekcső	Kaposszekcső, TÁNCICS U. 30.	74/466-228
Keszőhidegkút	Keszőhidegkút, PETŐFI S. U. 24.	74/402-335
Kéty	Kéty, PETŐFI U. 70.	74/438-022
Kisdorog	Kisdorog, KOSSUTH L. U. 187.	74/404-292; 74/404-464
Kismányok	Kismányok, KOSSUTH L. U. 49.	74/458-205
Kisszékely	Kisszékely, SZABADSÁG U. 409.	74/403-650
Kistormás	Kistormás, KOSSUTH U. 17.	74/436-053
Kisvejke	Kisvejke, RÁKÓCZI U. 86.	74/482-587; 74/482-410
Kocsola	Kocsola, KOSSUTH L. U. 59.	74/584-015
Koppányszántó	Koppányszántó, SZABADSÁG U. 67.	74/476-406
Kölesd	Kölesd, KOSSUTH L. TÉR. 2.	74/436-028
Kurd	Kurd, PETŐFI U. 11.	74/401-011
Lápfő	Lápfő, KOSSUTH L. U. 1.	74/485-305
Lengyel	Lengyel, PETŐFI U. 53.	74/482-358
Madocsa	Madocsa, FŐ U. 24.	75/330-101
Magyarakeszi	Magyarakeszi, SZABADSÁG U. 2.	74/478-785
Medina	Medina, KOSSUTH L. U. 59.	74/434-010
Miszla	Miszla, FŐ U. 63.	74/408-559
Mórág	Mórág, ALKOTMÁNY U.3.	74/492-434
Mőcsény	Mőcsény, BÉKE U.2.	74/409-350
Mucsfa	Mucsfa, KOSSUTH L. U. 50.	74/483-539
Mucsi	Mucsi, 7195 Mucsi, Dózsa György utca 73.	74/ 404-621,524-031
Murga	Murga, SZABADSÁG U. 124.	74/438-015
Nagydorog	Nagydorog, KOSSUTH L. U. 81.	75/532-019
Nagykónyi	Nagykónyi, NAGY U. 108.	74/476-765
Nagymányok	Nagymányok, DÓZSA GY. U. 28.	74/558-043; 459-311
Nagyszékely	Nagyszékely, TÁNCICS U. 11.	74/508-010
Nagyszokoly	Nagyszokoly, PETŐFI U. 276.	74/478-401;478-334
Nagyvejke	Nagyvejke, FŐ U. 20.	74/483-494
Nak	Nak, FŐ U. 127.	74/485-306,485-315
Németkér	Németkér, RÁKÓCZI U. 2.	75/331-142
Ozora	Ozora, SZABADSÁG TÉR 1.	74/598-000
Ócsény	Ócsény, FŐ U. 35.	74/496-872
Paks	Paks, DÓZSA GY. U. 55-61. PF. 26.	75/500-500
Pálfa	Pálfa, ALKOTMÁNY U. 5.	75/339-011; 339-138
Pári	Pári, PÁRI NAGY U. 18.	
Pincehely	Pincehely, KOSSUTH L. U. 81.	74/406-947;406-948
Pörböly	Pörböly, ÓVODA U. 1.	74/491-542
Pusztahencse	Pusztahencse, POZSONYI U. 59.	75/333-158
Regöly	Regöly, RÁKÓCZI U. 2.	74/402-606
Sárpilis	Sárpilis, BÉKE TÉR 1.	74/496-556
Sárszentlőrinc	Sárszentlőrinc, PETŐFI U. 22.	75/333-162
Simontornya	Simontornya, SZENT ISTVÁN KIRÁLY U. 1.	74/586-929; 586-930
Sióagárd	Sióagárd, KOSSUTH L. U. 9.	74/437-295
Szakadát	Szakadát, ADY U. 233.	74/548-040

Szakály	Szakály, KOSSUTH L. U. 11.	74/588-078
Szakacs	Szakacs, KOSSUTH L. U. 4.	74/485-215
Szálka	Szálka, PETŐFI U. 44.	74/509-520
Szárazd	Szárazd, BÉKE U. 169.	74/402-218
Szedres	Szedres, ARANY JÁNOS U.2.	74/434-000
Szekszárd	Szekszárd, BÉLA TÉR 8.	74/504-100
Tamási	Tamási, SZABADSÁG U. 46-48. PF. 36.	74/471-144
Tengelic	Tengelic, RÁKÓCZI U. 11.	74/432-122
Tevel	Tevel, FŐ U. 288.	74/404-968
Tolna	Tolna, HŐSÖK TERE 1.	74/440-122;440-123;440-094
Tolnanémedi	Tolnanémedi, FŐ U. 29.	74/403-961
Udvari	Udvari, SZÖVETKEZET U. 47.	74/408-618
Újireg	Újireg, KOSSUTH TÉR 1.	74/480-305
Váralja	Váralja, KOSSUTH L. U. 203.	74/558-052
Várdomb	Várdomb, KOSSUTH L. U. 117.	74/430-375
Várong	Várong, MEZŐ U. 1.	74/485-304
Varsád	Varsád, ADY U. 4.	74/448-180
Závod	Závod, ÚJ U. 13.	74/482-106
Zomba	Zomba, FŐ U.1.	74/433-022

3.4. Erdőtűzvédelmi terv készítésre kötelezett erdőgazdálkodók

Erdőtűz-védelmi terv készítésére kötelezett gazdálkodók köre						
Nyomtatás ideje: 2008. augusztus 29.		(A 100 hektárnál nagyobb veszélyeztetett erdőterületet kezelők listája)				
Igazgatóság: -				Erdőfelügyelő: -		
Megye: 1 BARANYA MEGYE						
E r d ő g a z d á l k o d ó			H e l y	E r d ő t ű z v e s z é l y e s e r d ő t e r ű l e t		
Kód	Név	Cím		ebből	ö s s z e s e n	
			Erősen		Közepesen	
				veszélyeztetett		
264	Zselici Erdészeti	7400 Kaposvár Tinódi L. S. u. 6	308 Magyarlukafa		101,70	85,70
			309 Somogyhárság		192,80	92,60
			306 Somogyhatvan		72,00	2,60
			307 Vásárosbéc		66,60	45,30
Gazdálkodó összesen:					433,10	226,20
301	Mecseki E. Zrt. Sásdi Erdészeti	7370 Sásd Fő u. 1.	1 Bakóca		14,36	64,13
			2 Baranyajenő		28,02	41,88
			3 Baranyaszentgyörgy		1,36	4,73
			401 Gödre		114,23	77,11
			34 Hetvehely		17,56	97,58
			58 Ibafa		78,86	84,98
			10 Kisbeszterce		47,93	107,08
			12 Meződ		25,21	92,61
			4 Mindszentgodisa		3,06	1,55
			13 Palé		0,77	4,06
			14 Sásd		4,15	65,93
			15 Szágy		34,11	17,95
			16 Szentkatalin		7,16	21,86

Erdőtűz-védelmi terv készítésére kötelezett gazdálkodók köre

Nyomtatás ideje: 2008. augusztus 29.

(A 100 hektárnál nagyobb veszélyeztetett erdőterületet kezelők listája)

Igazgatóság: -

Erdőfelügyelő: -

Megye: 1 BARANYA MEGYE

E r d ő g a z d á l k o d ó			H e l y	E r d ő t ű z v e s z é l y e s e r d ő t e r ű l e t		
				ö s s z e s e n		
Kód	Név	Cím		ebből	Erősen	Közepesen
					veszélyeztetett	
			18 Tormás		141,01	271,93
Gazdálkodó összesen:					517,79	953,38
302	Mecseki E. Zrt. Hetvehelyi Erdészeti	7681 Hetvehely Erdész u. 4.	21 Abaliget		97,70	76,10
			22 Bakonya		84,40	100,10
			25 Boda		31,10	113,40
			26 Bodolyabér		49,60	21,00
302	Mecseki E. Zrt. Hetvehelyi Erdészeti	7681 Hetvehely Erdész u. 4.	27 Bükkösd		182,90	257,70
			31 Dinnyeberki		29,00	30,70
			33 Helesfa		21,20	75,50
			34 Hetvehely		73,40	76,20
			35 Husztót		53,10	100,80
			38 Kishajmás		35,50	8,20
			39 Kovácsszénája		39,85	18,70
			40 Kővágószőlős		36,40	117,60
			41 Kővágótöttös		34,40	158,90
			44 Okorvölgy		0,20	2,10
			45 Orfű		190,90	183,50
			218 Pécs			50,40
			16 Szentkatalin		5,60	
			47 Szentlőrinc			44,40

Erdőtűz-védelmi terv készítésére kötelezett gazdálkodók köre

Nyomtatás ideje: 2008. augusztus 29.

(A 100 hektárnál nagyobb veszélyeztetett erdőterületet kezelők listája)

Igazgatóság: -

Erdőfelügyelő: -

Megye: 1 BARANYA MEGYE

E r d ő g a z d á l k o d ó			H e l y	E r d ő t ű z v e s z é l y e s e r d ő t e r ű l e t		
				ebből	ö s s z e s e n	
Kód	Név	Cím			Erősen	Közepesen
					veszélyeztetett	
Gazdálkodó összesen:					965,25	1.435,30
303	Mecseki E. Zrt. Sellyei Erdészeti	7960 Sellye Mátyás király u. 87.	70 Bogdása		41,10	21,50
			74 Drávafok		2,30	
			75 Drávaiványi		0,40	
			403 Drávakeresztúr		4,80	
			77 Drávasztára			1,10
			100 Sellye		6,90	16,60
			101 Sósvertike		6,40	
			406 Szentegát		6,10	
			108 Zaláta		27,50	
Gazdálkodó összesen:					95,50	39,20
304	Mecseki E. Zrt. Vajszlói Erdészeti	7838 Vajszló Széchenyi u. 8.	110 Adorjás			4,80
			114 Baranyahídvég		3,40	
			115 Beremend		2,60	
			117 Bisse		72,40	40,10
			72 Csányoszró		1,90	3,00
			119 Cún			0,80
			134 Harkány			35,50
			145 Kisjakabfalva			1,30
			148 Kistótfalu		6,70	64,50

Erdőtűz-védelmi terv készítésére kötelezett gazdálkodók köre

Nyomtatás ideje: 2008. augusztus 29.

(A 100 hektárnál nagyobb veszélyeztetett erdőterületet kezelők listája)

Igazgatóság: -

Erdőfelügyelő: -

Megye: 1 BARANYA MEGYE

E r d ő g a z d á l k o d ó			H e l y	E r d ő t ű z v e s z é l y e s e r d ő t e r ű l e t		
				ebből	ö s s z e s e n	
Kód	Név	Cím			Erősen	Közepesen
				veszélyeztetett		
			163 Ócsárd			0,40
			167 Páprád		1,60	
			173 Siklós		53,80	98,00
			184 Túrony			7,00
			228 Vokány		10,30	4,40
Gazdálkodó összesen:					152,70	259,80
305	Mecseki E. Zrt. Árpádtetői Erdészeti	7628 Pécs Árpádtető	29 Cserkút		6,65	63,98
			204 Komló		28,66	70,44
			39 Kovácsszénája		29,88	57,23
			208 Magyarhertelend		19,80	68,92
			407 Mánfa		65,21	359,21
			45 Orfű		13,55	12,20
			218 Pécs		229,75	662,88
			47 Szentlőrinc		6,88	
Gazdálkodó összesen:					400,38	1.294,86
306	Mecseki E. Zrt. Pécsváradi Erdészeti	7720 Pécsvárad Fáy A. u. 2.	229 Apátvarasd		7,55	58,22
			237 Erdősmecke		40,59	80,39
			240 Feked		105,44	193,31
			400 Geresdlak			1,22
			313 Hosszúhetény			4,49

Erdőtűz-védelmi terv készítésére kötelezett gazdálkodók köre

Nyomtatás ideje: 2008. augusztus 29.

(A 100 hektárnál nagyobb veszélyeztetett erdőterületet kezelők listája)

Igazgatóság: -

Erdőfelügyelő: -

Megye: 1 BARANYA MEGYE

E r d ő g a z d á l k o d ó			H e l y	E r d ő t ű z v e s z é l y e s e r d ő t e r ű l e t		
Kód	Név	Cím		ebből	ö s s z e s e n	
					Erősen	Közepesen veszélyeztetett
			260 Mecseknádasd	214,02	286,58	
			265 Óbánya	3,33	205,50	
			266 Ófalu	27,86		
			269 Pécsvárad	8,27	255,35	
			279 Székelyszabar	28,74	88,61	
			285 Véménd	76,63	223,68	
			286 Zengővárkony	18,15	83,78	
Gazdálkodó összesen:				530,58	1.481,13	
307	Mecseki E. Zrt. Kárászi Erdészeti	7333 Kárász Ady E. u. 20.	311 Egyházaskozár		6,00	
			313 Hosszúhetény	103,70	332,35	
			292 Kárász	9,80	34,00	
			204 Komló	78,10	86,80	
			296 Magyaregregy	91,20	82,60	
			410 Máza	48,80	71,50	
			402 Szászvár	13,90	61,30	
			317 Vékény	27,70	85,00	
Gazdálkodó összesen:				373,20	759,55	
308	Mecseki E. Zrt. Kisvaszari Erdészeti	7381 Kisvaszar Bikágvölgy 2.	288 Ág	90,10	151,90	
308	Mecseki E. Zrt. Kisvaszari Erdészeti	7381 Kisvaszar Bikágvölgy 2.	292 Kárász		11,80	
			293 Kisvaszar	32,60	226,80	

Erdőtűz-védelmi terv készítésére kötelezett gazdálkodók köre

Nyomtatás ideje: 2008. augusztus 29.

(A 100 hektárnál nagyobb veszélyeztetett erdőterületet kezelők listája)

Igazgatóság: -

Erdőfelügyelő: -

Megye: 1 BARANYA MEGYE

E r d ő g a z d á l k o d ó			H e l y	E r d ő t ű z v e s z é l y e s e r d ő t e r ű l e t		
Kód	Név	Cím			ö s s z e s e n	
			ebből		Erősen	Közepesen
					veszélyeztetett	
			204 Komló		65,00	133,90
			296 Magyaregregy		17,20	69,70
			301 Tékes		33,10	166,20
			Gazdálkodó összesen:		238,00	760,30
309	Mecseki E. Zrt. Szigetvári Erdészeti	7900 Szigetvár Istvánffy u. 10.	50 Almamellék		59,40	71,20
			51 Almáskeresztúr		2,60	5,40
			310 Boldogasszonyfa		1,30	
			53 Botykapeterd		98,50	21,20
			54 Csebény		5,60	
			55 Csertő		10,10	10,50
			57 Horváthertelend		1,70	19,30
			58 Ibafa		73,90	53,90
			411 Kisdobsza			5,20
			91 Merenye			3,60
			59 Mozsgó		5,30	40,70
			61 Nagyváty		25,40	12,10
			62 Nyugotszenterzsébet		13,50	
			97 Pettend		15,20	6,80
			Gazdálkodó összesen:		312,50	249,90
6002003	Bóly Zrt.	7754 Bóly Ady E. u. 21.	318 Bár		34,20	

Erdőtűz-védelmi terv készítésére kötelezett gazdálkodók köre

Nyomtatás ideje: 2008. augusztus 29.

(A 100 hektárnál nagyobb veszélyeztetett erdőterületet kezelők listája)

Igazgatóság: -

Erdőfelügyelő: -

Megye: 1 BARANYA MEGYE

E r d ő g a z d á l k o d ó			H e l y	E r d ő t ű z v e s z é l y e s e r d ő t e r ű l e t		
Kód	Név	Cím			ö s s z e s e n	
			ebből		Erősen	Közepesen
			veszélyeztetett			
			244 Himesháza		8,08	
			252 Lánycsók		40,28	11,60
6002003	Bóly Zrt.	7754 Bóly Ady E. u. 21.	254 Liptód		34,74	15,15
			256 Majs			1,48
			173 Siklós		8,10	
Gazdálkodó összesen:					125,40	28,23
6002402	Duna-Dráva Nemzeti Park Igazgatóság	7625 Pécs Tettye tér 9.	27 Bükkösd			12,60
			313 Hosszúhetény		10,60	7,40
			292 Kárász		0,30	2,00
			410 Máza		0,30	29,30
			260 Mecseknádasd		8,66	45,98
			265 Óbánya		12,30	9,02
			402 Szászvár		2,80	21,80
			317 Vékény		3,90	3,10
Gazdálkodó összesen:					38,86	131,20
6002512	PVV Zrt.	7626 Pécs Búza tér 8/b.	218 Pécs		97,31	378,91
Gazdálkodó összesen:					97,31	378,91
6009999	Rendezetlen	Nincs				
Gazdálkodó összesen:					761,40	1.460,69

Erdőtűz-védelmi terv készítésére kötelezett gazdálkodók köre

Nyomtatás ideje: 2008. augusztus 29.

(A 100 hektárnál nagyobb veszélyeztetett erdőterületet kezelők listája)

Igazgatóság: -

Erdőfelügyelő: -

Megye: 1 BARANYA MEGYE

E r d ő g a z d á l k o d ó			H e l y	E r d ő t ű z v e s z é l y e s e r d ő t e r ű l e t		
Kód	Név	Cím			ö s s z e s e n	
					ebből	Erősen
				veszélyeztetett		
6310034	Hegyháti Ebt.	7362 Vásárosdombó Béke u. 2.	21 Abaliget		9,00	22,10
			288 Ág		34,90	
			290 Felsőegerszeg		67,10	27,20
			291 Gerényes		12,70	
			34 Hetvehely		35,50	5,50
			35 Husztót		4,90	11,80
			10 Kisbeszterce		1,20	
			38 Kishajmás		14,80	36,67
			293 Kisvaszar		30,70	
			39 Kovácsszénája		11,10	10,10
			208 Magyarhertelend		5,38	
			12 Meződ		7,20	2,10
			4 Mindszentgodisa		8,40	
			44 Okorvölgy		5,00	1,40
			45 Orfű		2,60	57,20
			14 Sásd		21,20	21,90
			309 Somogyhárságy		2,00	
			16 Szentkatalin		76,50	
			17 Tarrós		34,10	0,70
			301 Tékes		66,90	23,80

Erdőtűz-védelmi terv készítésére kötelezett gazdálkodók köre

Nyomtatás ideje: 2008. augusztus 29.

(A 100 hektárnál nagyobb veszélyeztetett erdőterületet kezelők listája)

Igazgatóság: -

Erdőfelügyelő: -

Megye: 1 BARANYA MEGYE

E r d ő g a z d á l k o d ó			H e l y	E r d ő t ű z v e s z é l y e s e r d ő t e r ű l e t		
Kód	Név	Cím			ö s s z e s e n	
			ebből		Erősen	Közepesen
				veszélyeztetett		
			302 Varga		79,10	7,00
			19 Vásárosdombó		44,90	1,30
			20 Váznok		56,30	
Gazdálkodó összesen:					631,48	228,77
6310043	Komló-Mánfa térsége Ebt.	7300 Komló Mecsekfalvi u. 19.	204 Komló		27,11	76,98
			407 Mánfa		18,07	43,03
Gazdálkodó összesen:					45,18	120,01
6310057	Pécsi Mecsek Ebt.	7635 Pécs Gólya dűlő 99.	313 Hosszúhetény			11,30
			218 Pécs		46,41	148,84
Gazdálkodó összesen:					46,41	160,14
6310129	"Rejtekadó Erdő" EBT	2151 Fót Mátyás király u. 12., Pf.100	299 Nagyhajmás		135,60	89,70
Gazdálkodó összesen:					135,60	89,70
6310136	Mátyás-kúti Ebt.	2151 Fót Mátyás király u. 12.; Pf. 100.	311 Egyházaskozár		8,10	103,80
Gazdálkodó összesen:					8,10	103,80
6390006	Kőszegi és Fia KFT.	6230 Soltvadkert Ifjúság u. 65.	311 Egyházaskozár		50,50	90,20
			297 Mágocs		31,30	42,30
			298 Mekényes		44,60	231,60
Gazdálkodó összesen:					126,40	364,10
6390039	TÖLGY-FACOMPLEX Bt.	7700 Mohács Szőlőhegy 7222.	234 Borjád			19,38
			10 Kisbeszterce		3,60	24,90

Erdőtűz-védelmi terv készítésére kötelezett gazdálkodók köre

Nyomtatás ideje: 2008. augusztus 29.

(A 100 hektárnál nagyobb veszélyeztetett erdőterületet kezelők listája)

Igazgatóság: -

Erdőfelügyelő: -

Megye: 1 BARANYA MEGYE

E r d ő g a z d á l k o d ó			H e l y	E r d ő t ű z v e s z é l y e s e r d ő t e r ű l e t		
Kód	Név	Cím			ö s s z e s e n	
			ebből		Erősen	Közepesen
				veszélyeztetett		
			259 Máriakéménd			13,88
			298 Mekenyes		9,30	
			4 Mindszentgodisa		4,00	
			282 Töttös		2,96	66,54
Gazdálkodó összesen:					19,86	124,70
6390154	HEPIK BT.	6077 Orgovány Joó M. u. 5.	401 Gödre		18,20	16,10
			15 Szágy		14,60	14,80
			18 Tormás		33,50	12,70
Gazdálkodó összesen:					66,30	43,60
6420023	Faludi Sándor	7700 Mohács Korsós u. 57.	230 Babarc		6,22	
			239 Fazekasboda		39,56	84,43
			240 Feked		4,70	
			400 Geresdlak		16,87	154,60
			210 Magyarszék		2,45	6,27
			189 Villánykövesd			7,30
Gazdálkodó összesen:					69,80	252,60
6420729	Tutor Zoltánné	7393 Bakóca Rákóczi u. 13.	1 Bakóca		17,80	81,10
			4 Mindszentgodisa		17,10	6,80
Gazdálkodó összesen:					34,90	87,90
BARANYA MEGYE összesen:					6.226,00	11.033,97

Erdőtűz-védelmi terv készítésére kötelezett gazdálkodók köre

Nyomtatás ideje: 2008. augusztus 29.		(A 100 hektárnál nagyobb veszélyeztetett erdőterületet kezelők listája)					
Igazgatóság: -				Erdőfelügyelő: -			
Megye: 1 BARANYA MEGYE							
E r d ő g a z d á l k o d ó				H e l y		E r d ő t ű z v e s z é l y e s e r d ő t e r ű l e t	
						ö s s z e s e n	
Kód	Név	Cím			ebből	Erősen	Közepesen
						veszélyeztetett	

3.5. Egyszerűsített erdőtüzvédelmi terv készítésre kötelezett gazdálkodók

Egyszerűsített tűzvédelmi terv készítésére kötelezett gazdálkodók köre						
Nyomtatás ideje: 2008. augusztus 29.		(A 10 hektár erősen vagy 20 hektár közepesen veszélyeztetett erdőterületet kezelők listája)				
Megye: 1 BARANYA MEGYE						
E r d ő g a z d á l k o d ó			H e l y	E r d ő t ű z v e s z é l y e s e r d ő t e r ű l e t		
Kód	Név	Cím		ebből	Erősen	Közepesen
						veszélyeztetett
303	Mecseki E. Zrt. Sellyei Erdészeti	7960 Sellye Mátyás király u. 87.	70 Bogdása		41,10	21,50
			74 Drávafok		2,30	
			75 Drávaiványi		0,40	
			403 Drávakeresztúr		4,80	
			77 Drávasztára			1,10
			100 Sellye		6,90	16,60
			101 Sósvertike		6,40	
			406 Szentegát		6,10	
			108 Zaláta		27,50	
Gazdálkodó összesen:					95,50	39,20
6001352	Kaszó Zrt. HM területek Pécs	7564 Kaszó Kaszó u. 1.	218 Pécs			12,13
			269 Pécsvárad			66,55
Gazdálkodó összesen:						78,68
6002005	Pécsi Mezőgazdasági Zrt.	7630 Pécs Űszögpuszta	193 Belvárdgyula			1,83
			129 Garé		12,80	
			218 Pécs		0,55	3,74
			217 Peterd		5,77	
			178 Szava		8,10	
Gazdálkodó összesen:					27,22	5,57

Egyszerűsített tűzvédelmi terv készítésére kötelezett gazdálkodók köre

Nyomatás ideje: 2008. augusztus 29.

(A 10 hektár erősen vagy 20 hektár közepesen veszélyeztetett erdőterületet kezelők listája)

Megye: 1 BARANYA MEGYE

E r d ő g a z d á l k o d ó			H e l y	E r d ő t ű z v e s z é l y e s e r d ő t e r ű l e t	
Kód	Név	Cím		ebből	ö s s z e s e n
			Erősen		Közepesen veszélyeztetett
6002402	Duna-Dráva Nemzeti Park Igazgatóság	7625 Pécs Tettye tér 9.	27 Bükkösd		12,60
			313 Hosszúhetény	10,60	7,40
			292 Kárász	0,30	2,00
			410 Máza	0,30	29,30
			260 Mecseknádasd	8,66	45,98
			265 Óbánya	12,30	9,02
6002402	Duna-Dráva Nemzeti Park Igazgatóság	7625 Pécs Tettye tér 9.	402 Szászvár	2,80	21,80
			317 Vékény	3,90	3,10
Gazdálkodó összesen:				38,86	131,20
6002509	MECSEK-ÖKO Zrt.	7633 Pécs Esztergár L. u. 19.	21 Abaliget	2,10	1,40
			22 Bakonya	0,30	1,30
			40 Kővágószőlős	6,40	9,30
Gazdálkodó összesen:				8,80	12,00
6002512	PVV Zrt.	7626 Pécs Búza tér 8/b.	218 Pécs	97,31	378,91
Gazdálkodó összesen:				97,31	378,91
6002544	Liptód Községi Önkormányzat	7758 Liptód Dobó u. 1.	254 Liptód	12,40	
Gazdálkodó összesen:				12,40	
6213853	Városi Önkormányzat	7300 Komló Városház tér 3.	204 Komló	14,23	6,47
Gazdálkodó összesen:				14,23	6,47
6310005	Alsómocsoládi I. Ebt.	7345 Alsómocsolád Rákóczi u. 71.	287 Alsómocsolád	14,30	32,60
Gazdálkodó összesen:				14,30	32,60

Egyszerűsített tűzvédelmi terv készítésére kötelezett gazdálkodók köre

Nyomtatás ideje: 2008. augusztus 29.

(A 10 hektár erősen vagy 20 hektár közepesen veszélyeztetett erdőterületet kezelők listája)

Megye: 1 BARANYA MEGYE

E r d ő g a z d á l k o d ó			H e l y	E r d ő t ű z v e s z é l y e s e r d ő t e r ű l e t		
Kód	Név	Cím		ebből	ö s s z e s e n	
			Erősen		Közepesen veszélyeztetett	
6310014	Bosta-Garéi Ebt.	7811 Turony Kossuth L. u. 2/G.	196 Bosta		10,75	
			129 Garé	1,30	19,10	
Gazdálkodó összesen:				1,30	29,85	
6310015	Brucsán Ebt.	7925 Somogyhárság Petofi u. 68.	309 Somogyhárság	14,70		
Gazdálkodó összesen:				14,70		
6310020	Diósvizlői Ebt.	7621 Pécs Szent Mór u. 12.	121 Diósvizlő	2,60	20,70	
Gazdálkodó összesen:				2,60	20,70	
6310023	Egyházaskozári "Cserfa" Ebt.	7347 Egyházaskozár Hatos G. u. 38.	311 Egyházaskozár	9,00	19,80	
Gazdálkodó összesen:				9,00	19,80	
6310036	Hosszúhetényi Ebt.	7694 Hosszúhetény Fo u. 166.	313 Hosszúhetény		20,10	
Gazdálkodó összesen:					20,10	
6310043	Komló-Mánfa térsége Ebt.	7300 Komló Mecsekfalvi u. 19.	204 Komló	27,11	76,98	
			407 Mánfa	18,07	43,03	
Gazdálkodó összesen:				45,18	120,01	
6310049	Majs-Bóly-Borjád-... Ebt.	7621 Pécs Jókai tér 7.	113 Baksa		6,60	
			400 Geresdlak		28,99	
			282 Töttös	1,37	3,42	
Gazdálkodó összesen:				1,37	39,01	
6310052	Mágocsi Ebt.	7342 Mágocs Dózsa u. 84.	297 Mágocs	17,20	16,60	
Gazdálkodó összesen:				17,20	16,60	
6310053	Mázai Ebt.	7351 Máza Kossuth u. 24.	410 Máza	18,80		

Egyszerűsített tűzvédelmi terv készítésére kötelezett gazdálkodók köre

Nyomtatás ideje: 2008. augusztus 29.

(A 10 hektár erősen vagy 20 hektár közepesen veszélyeztetett erdőterületet kezelők listája)

Megye: 1 BARANYA MEGYE

E r d ő g a z d á l k o d ó			H e l y	E r d ő t ű z v e s z é l y e s e r d ő t e r ű l e t		
Kód	Név	Cím		ebből	ö s s z e s e n	
			Erősen		Közepesen veszélyeztetett	
Gazdálkodó összesen:				18,80		
6310057	Pécsi Mecsek Ebt.	7635 Pécs Gólya dűlő 99.	313 Hosszúhetény		11,30	
			218 Pécs	46,41	148,84	
Gazdálkodó összesen:				46,41	160,14	
6310080	Ócsárdi Ebt.	7814 Ocsárd Ady E. u. 8.	133 Görcsöny		15,00	
			163 Ócsárd	7,70	8,00	
Gazdálkodó összesen:				7,70	23,00	
6310105	Pécsbagota-Velény Ebt.	7951 Szabadszentkirály Zöldfa u. 10	168 Pécsbagota		76,30	
			187 Velény		3,30	
Gazdálkodó összesen:					79,60	
6310106	Mecseknádasdi Ebt.	7623 Pécs Rét u. 27.	237 Erdősmecke	14,51	30,29	
			260 Mecseknádasd	9,69	0,90	
Gazdálkodó összesen:				24,20	31,19	
6310108	Hegyalja Ebt.	7631 Pécs Reménypuszta	22 Bakonya	7,70	34,50	
			41 Kővágóöttös		9,70	
Gazdálkodó összesen:				7,70	44,20	
6310115	Zengőalja EBT	7720 Pécsvárad Szent Gellért u. 37.	313 Hosszúhetény	2,00	91,30	
Gazdálkodó összesen:				2,00	91,30	
6310131	Bodolyabéri EBT	7621 Pécs Jókai tér 7.	26 Bodolyabér	18,10		
Gazdálkodó összesen:				18,10		
6386010	Búzakalász MG Szövetkezet	7936 Szentlászló Rákóczi u. 8.	58 Ibafa	1,80	30,20	

Egyszerűsített tűzvédelmi terv készítésére kötelezett gazdálkodók köre

Nyomtatás ideje: 2008. augusztus 29.

(A 10 hektár erősen vagy 20 hektár közepesen veszélyeztetett erdőterületet kezelők listája)

Megye: 1 BARANYA MEGYE

E r d ő g a z d á l k o d ó			H e l y	E r d ő t ű z v e s z é l y e s e r d ő t e r ű l e t		
Kód	Név	Cím			ö s s z e s e n	
			ebből		Erősen	Közepesen veszélyeztetett
			Gazdálkodó összesen:		1,80	30,20
6386068	Zengő Faiskolai Szövetkezet	7694 Hosszúhetény Kajdy-köz 12.	313 Hosszúhetény		3,20	11,20
			218 Pécs			6,37
			Gazdálkodó összesen:		3,20	17,57
6390002	AGRO-MAP KFT.	7761 Kozármisleny Pécsi u. 114.	38 Kishajmás		19,80	1,50
			Gazdálkodó összesen:		19,80	1,50
6390010	Magonc BT	7741 Nagykozár Petőfi u. 35.	231 Berkesd		8,05	
			235 Ellend		3,44	2,68
			Gazdálkodó összesen:		11,49	2,68
6390021	Somogyi és Somogyi BT	7700 Mohács József A. u. 15.	145 Kishajmásfalva		5,40	1,30
			275 Szajk		6,35	
			Gazdálkodó összesen:		11,75	1,30
6390024	PANNON-ERDŐ Kft.	7627 Pécs Szántó L. u. 22.	222 Romonya		4,95	
			187 Velény		13,20	
			Gazdálkodó összesen:		18,15	
6390025	ERSZI Kft.	7800 Siklós Kossuth tér 13.	51 Almáskeresztúr			23,60
			113 Baksa		4,60	
6390025	ERSZI Kft.	7800 Siklós Kossuth tér 13.	144 Kisharsány			0,50
			254 Liptód		3,29	
			59 Mozsgó		4,80	
			219 Pécsdevecser			1,94

Egyszerűsített tűzvédelmi terv készítésére kötelezett gazdálkodók köre

Nyomtatás ideje: 2008. augusztus 29.

(A 10 hektár erősen vagy 20 hektár közepesen veszélyeztetett erdőterületet kezelők listája)

Megye: 1 BARANYA MEGYE

E r d ő g a z d á l k o d ó			H e l y	E r d ő t ű z v e s z é l y e s e r d ő t e r ű l e t		
Kód	Név	Cím			ö s s z e s e n	
			ebből		Erősen	Közepesen
			veszélyeztetett			
			173 Siklós		0,60	
			Gazdálkodó összesen:		13,29	26,04
6390039	TÖLGY-FACOMPLEX Bt.	7700 Mohács Szőlőhegy 7222.	234 Borjád			19,38
			10 Kisbeszterce		3,60	24,90
			259 Máriakéménd			13,88
			298 Mekényes		9,30	
			4 Mindszentgodisa		4,00	
			282 Töttös		2,96	66,54
			Gazdálkodó összesen:		19,86	124,70
6390040	Bükkösd BA-LA BT	7682 Bükkösd Rákóczi u. 10.	27 Bükkösd		37,90	1,30
			31 Dinnyeberki		11,20	
			16 Szentkatalin		21,68	0,70
			Gazdálkodó összesen:		70,78	2,00
6390047	"Viador" Vagyonkezelő Szövetkezet	6041 Kerekegyháza Arany J. u. 35.	298 Mekényes		40,00	
			Gazdálkodó összesen:		40,00	
6390064	AGRO-LŐRINC KFT.	7940 Szentlőrinc Pécsi u. 6/a.	27 Bükkösd		24,05	
			28 Cserdi			9,70
			31 Dinnyeberki		2,38	28,00
			33 Helesfa		5,21	
			47 Szentlőrinc			9,90
			Gazdálkodó összesen:		31,64	47,60

Egyszerűsített tűzvédelmi terv készítésére kötelezett gazdálkodók köre

Nyomtatás ideje: 2008. augusztus 29.

(A 10 hektár erősen vagy 20 hektár közepesen veszélyeztetett erdőterületet kezelők listája)

Megye: 1 BARANYA MEGYE

E r d ő g a z d á l k o d ó			H e l y	E r d ő t ű z v e s z é l y e s e r d ő t e r ű l e t		
Kód	Név	Cím		ebből	Erősen	Közepesen
				ö s s z e s e n		
				veszélyeztetett		
6390083	Zsirmon és Társa Kft.	7393 Bakóca Zsirmon tanya	1 Bakóca		12,60	
Gazdálkodó összesen:					12,60	
6390143	MAJOR AGRO Kft.	7300 Komló Alkotmány u. 84.	204 Komló		5,78	21,29
			407 Mánfa			9,44
Gazdálkodó összesen:					5,78	30,73
6390154	HEPIK BT.	6077 Orgovány Joó M. u. 5.	401 Gödre		18,20	16,10
			15 Szágy		14,60	14,80
			18 Tormás		33,50	12,70
Gazdálkodó összesen:					66,30	43,60
6390158	Délerdő Bt	7700 Mohács Kossuth L. u. 74.	400 Geresdlak		7,15	33,88
			250 Kisnyárad		2,65	
			189 Villánykövesd			6,80
Gazdálkodó összesen:					9,80	40,68
6390171	SCH-ÖKO-FA Kft.	7763 Egerág Tompa M. u. 17.	244 Himesháza		4,81	
			246 Kátoly		5,26	
			257 Maráza		5,90	
Gazdálkodó összesen:					15,97	
6392011	FETESZK Bt.	7362 Vásárosdombó Béke u. 14./A	288 Ág			0,70
			291 Gerényes		8,20	
			299 Nagyhajmás		26,80	
			302 Varga			4,20

Egyszerűsített tűzvédelmi terv készítésére kötelezett gazdálkodók köre

Nyomtatás ideje: 2008. augusztus 29.

(A 10 hektár erősen vagy 20 hektár közepesen veszélyeztetett erdőterületet kezelők listája)

Megye: 1 BARANYA MEGYE

E r d ő g a z d á l k o d ó			H e l y	E r d ő t ű z v e s z é l y e s e r d ő t e r ű l e t		
Kód	Név	Cím		ebből	ö s s z e s e n	
						Erősen
					veszélyeztetett	
Gazdálkodó összesen:					35,00	4,90
6392509	Schlossberg Kft.	7626 Pécs Felsővámház u. 49.	229 Apátvarasd		2,34	
			194 Birján		0,78	
			202 Kisherend		6,24	
6392509	Schlossberg Kft.	7626 Pécs Felsővámház u. 49.	259 Máriakéménd		7,77	
			260 Mecseknádasd		8,90	
			228 Vokány			8,03
Gazdálkodó összesen:					26,03	8,03
6396015	"Dráva-Agró" ZRt.	7968 Felsőszentmárton Fő u. 34.	79 Felsőszentmárton		28,80	
Gazdálkodó összesen:					28,80	
6396060	"Dunagyöngye 2000" Mezőgazdasági Zrt.	7712 Dunaszekcső Kossuth u. 57.	318 Bár		4,00	
			319 Dunaszekcső		19,85	
Gazdálkodó összesen:					23,85	
6399508	Broko-Fa Kft.	7940 Szentlőrinc Mátyás király u. 6.	197 Egerág			6,04
			202 Kisherend		19,17	25,11
			227 Újpetre		3,79	4,59
			228 Vokány			4,04
Gazdálkodó összesen:					22,96	39,78
6410019	Amerza Ferencné	7381 Kisvaszar Albert I. tér 10.	291 Gerényes		25,90	
Gazdálkodó összesen:					25,90	
6410251	Csirke István	7391 Mindszentgodisa Bem u. 26.	4 Mindszentgodisa		16,40	10,90

Egyszerűsített tűzvédelmi terv készítésére kötelezett gazdálkodók köre

Nyomtatás ideje: 2008. augusztus 29.

(A 10 hektár erősen vagy 20 hektár közepesen veszélyeztetett erdőterületet kezelők listája)

Megye: 1 BARANYA MEGYE

E r d ő g a z d á l k o d ó			H e l y	E r d ő t ű z v e s z é l y e s e r d ő t e r ű l e t		
Kód	Név	Cím		ebből	ö s s z e s e n	
			Erősen		Közepesen veszélyeztetett	
Gazdálkodó összesen:				16,40	10,90	
6410394	Felföldi Ernő	7800 Siklós Aradi u. 9.	144 Kisharsány	5,80	7,60	
			162 Nagytótfalu	11,80	6,30	
Gazdálkodó összesen:				17,60	13,90	
6411221	Niedling Csaba	7634 Pécs Magyarürögi út 60.	291 Gerényes	3,01		
			35 Husztót	10,28		
			38 Kishajmás	3,29		
			39 Kovácsszénája	7,79		
6411221	Niedling Csaba	7634 Pécs Magyarürögi út 60.	12 Meződ	2,73		
			45 Orfű	20,27		
Gazdálkodó összesen:				47,37		
6411434	Róth András Ervinné	7772 Villánykövesd Kossuth u. 19.	196 Bosta	13,60	8,37	
Gazdálkodó összesen:				13,60	8,37	
6411871	Walter Tivadarné	7720 Pécsvárad Szentháromság tér 7/B.	269 Pécsvárad	18,46	11,66	
Gazdálkodó összesen:				18,46	11,66	
6412196	Tkáleczné Amerza Tímea	7381 Kisvaszar Rákóczi u. 54.	293 Kisvaszar	23,30		
Gazdálkodó összesen:				23,30		
6412335	Kovács Miklós	7729 Görcsönydoboka Szent Flórián u. 63.	242 Görcsönydoboka	0,51		
			295 Liget	22,30	1,90	
Gazdálkodó összesen:				22,81	1,90	
6413263	Hauser László	7682 Bükkösd Becsali u. 1.	27 Bükkösd	14,20		

Egyszerűsített tűzvédelmi terv készítésére kötelezett gazdálkodók köre

Nyomtatás ideje: 2008. augusztus 29.

(A 10 hektár erősen vagy 20 hektár közepesen veszélyeztetett erdőterületet kezelők listája)

Megye: 1 BARANYA MEGYE

E r d ő g a z d á l k o d ó			H e l y	E r d ő t ű z v e s z é l y e s e r d ő t e r ű l e t		
Kód	Név	Cím			ebből	ö s s z e s e n
			Erősen			Közepesen veszélyeztetett
			38 Kishajmás		6,30	
			Gazdálkodó összesen:		20,50	
6413445	Falk József	7726 Véménd Vásártér 8.	285 Véménd			26,49
			Gazdálkodó összesen:			26,49
6413792	Pfeffer Kázmér	2065 Mány Dózsa Gy. u. 6.	50 Almamellék		12,26	
			Gazdálkodó összesen:		12,26	
6413836	Bán György	2030 Érd Aladár u. 13.	313 Hosszúhetény		19,40	
			Gazdálkodó összesen:		19,40	
6415173	Balaskovics József	7966 Bogdása Körcsönyepusztá 2/6	34 Hetvehely		17,66	
			Gazdálkodó összesen:		17,66	
6415214	Gránicz Mihály	7728 Somberek Kossuth u. 230.	318 Bár		11,27	
			274 Somberek		18,72	
			Gazdálkodó összesen:		29,99	
6420023	Faludi Sándor	7700 Mohács Korsós u. 57.	230 Babarc		6,22	
			239 Fazekasboda		39,56	84,43
			240 Feked		4,70	
			400 Geresdlak		16,87	154,60
			210 Magyarszék		2,45	6,27
			189 Villánykövesd			7,30
			Gazdálkodó összesen:		69,80	252,60
6420077	Prettl János	7305 Komló Fo u. 46.	204 Komló		10,51	3,05

Egyszerűsített tűzvédelmi terv készítésére kötelezett gazdálkodók köre

Nyomtatás ideje: 2008. augusztus 29.

(A 10 hektár erősen vagy 20 hektár közepesen veszélyeztetett erdőterületet kezelők listája)

Megye: 1 BARANYA MEGYE

E r d ő g a z d á l k o d ó			H e l y	E r d ő t ű z v e s z é l y e s e r d ő t e r ű l e t			
Kód	Név	Cím			ö s s z e s e n		
			ebből		Erősen	Közepesen	
			veszélyeztetett				
			Gazdálkodó összesen:			10,51	3,05
6420140	Horony Imre	7300 Komló Damjanich u. 15.	296 Magyaregregy		4,30	10,20	
			407 Mánfa			1,38	
			211 Mecsekpölöske			4,81	
			218 Pécs			11,28	
			Gazdálkodó összesen:			4,30	27,67
6420155	Halász János	7800 Nagytótfalu Petofi u. 1.	162 Nagytótfalu		14,90		
			Gazdálkodó összesen:			14,90	
6420171	Réti János	7755 Töttös Kossuth u. 29/B	282 Töttös			30,87	
			Gazdálkodó összesen:				30,87
6420173	Niedling Gyula	7362 Vásárosdombó Béke u. 2.	22 Bakonya		2,50		
			34 Hetvehely		3,38		
			38 Kishajmás		40,02		
			208 Magyarhertelend		3,39		
			45 Orfű		1,38		
			Gazdálkodó összesen:			50,67	
6420206	Grisnik Vince	7754 Bóly Szabó M. tér 6.	254 Liptód		26,44		
			Gazdálkodó összesen:			26,44	
6420217	Jambrich Miklós	7668 Keszü Petőfi u. 37.	61 Nagyváty		1,60		
			47 Szentlőrinc		2,80		
			179 Szőke			16,80	

Egyszerűsített tűzvédelmi terv készítésére kötelezett gazdálkodók köre

Nyomtatás ideje: 2008. augusztus 29.

(A 10 hektár erősen vagy 20 hektár közepesen veszélyeztetett erdőterületet kezelők listája)

Megye: 1 BARANYA MEGYE

E r d ő g a z d á l k o d ó			H e l y	E r d ő t ű z v e s z é l y e s e r d ő t e r ű l e t		
Kód	Név	Cím		ebből	ö s s z e s e n	
			Erősen		Közepesen veszélyeztetett	
			Gazdálkodó összesen:	4,40	16,80	
6420284	Csillag Ferenc	7695 Mecseknádasd Hegyalja u. 20.	229 Apátvarasd		19,41	
			266 Ófalu	3,75		
			Gazdálkodó összesen:	3,75	19,41	
6420362	Csernik István	7394 Magyarhertelend Barátúr u. 16.	208 Magyarhertelend	10,30		
			Gazdálkodó összesen:	10,30		
6420449	Miklós Endre	2040 Budaörs Zombori u.27.	187 Velény	10,80	5,70	
			Gazdálkodó összesen:	10,80	5,70	
6420656	Hajdu László	7348 Hegyhátmaróc Hunyadi u. 47.	311 Egyházaskozár		32,90	
			Gazdálkodó összesen:		32,90	
6420673	Szabó József	7332 Magyaregregy Zrínyi u. 23.	296 Magyaregregy		20,00	
			Gazdálkodó összesen:		20,00	
6420729	Tutor Zoltánné	7393 Bakóca Rákóczi u. 13.	1 Bakóca	17,80	81,10	
			4 Mindszentgodisa	17,10	6,80	
			Gazdálkodó összesen:	34,90	87,90	
6420738	Paragi József	7624 Pécs Tiborc köz 3.	25 Boda		20,50	
			Gazdálkodó összesen:		20,50	
6420776	Sziklavári Rezső	7677 Orfű Mecsekrákosai u. 13.	295 Liget	36,30	2,20	
			4 Mindszentgodisa	1,20		
			Gazdálkodó összesen:	37,50	2,20	
6420860	Nagy Ferenc	7821 Kisharsány Kossuth L. u. 1.	162 Nagytótfalu	10,30		

Egyszerűsített tűzvédelmi terv készítésére kötelezett gazdálkodók köre

Nyomtatás ideje: 2008. augusztus 29.

(A 10 hektár erősen vagy 20 hektár közepesen veszélyeztetett erdőterületet kezelők listája)

Megye: 1 BARANYA MEGYE

E r d ő g a z d á l k o d ó			H e l y	E r d ő t ű z v e s z é l y e s e r d ő t e r ű l e t		
Kód	Név	Cím			ebből	ö s s z e s e n
			Erősen			Közepesen veszélyeztetett
			Gazdálkodó összesen:		10,30	
6420944	Kosztolányi György	7811 Turony Kossuth u. 2/G	117 Bisse		2,10	14,10
			120 Csarnóta			5,20
			225 Szilvás			3,88
			184 Túrony			12,50
			Gazdálkodó összesen:		2,10	35,68
6420956	Felföldi Ernő	7800 Siklós Aradi u. 9.	227 Újpetre		11,71	21,04
			Gazdálkodó összesen:		11,71	21,04
6420959	Harsányi József	7951 Pécs Bródy S. u. 54.	34 Hetvehely		16,00	
			Gazdálkodó összesen:		16,00	
6421018	Bata Péter	7900 Szigetvár Bika A. u. 2.	307 Vásárosbéc		11,70	
			Gazdálkodó összesen:		11,70	
6421066	Magyar Károly	7838 Vajszló Petőfi u. 29.	168 Pécsbagota			20,20
			Gazdálkodó összesen:			20,20
6421148	Magyar Zsolt	6622 Nagymágocs Mágocsoldal 37.	243 Hidas		13,00	
			313 Hosszúhetény		9,86	
			260 Mecseknádasd		33,21	
			Gazdálkodó összesen:		56,07	
6421149	Simon János	7775 Magyarbóly Vasút u. 32.	244 Himesháza		7,77	
			166 Palkonya		7,90	
			Gazdálkodó összesen:		15,67	

Egyszerűsített tűzvédelmi terv készítésére kötelezett gazdálkodók köre

Nyomtatás ideje: 2008. augusztus 29.

(A 10 hektár erősen vagy 20 hektár közepesen veszélyeztetett erdőterületet kezelők listája)

Megye: 1 BARANYA MEGYE

E r d ő g a z d á l k o d ó			H e l y	E r d ő t ű z v e s z é l y e s e r d ő t e r ű l e t		
Kód	Név	Cím		ebből	ö s s z e s e n	
					Erősen	Közepesen veszélyeztetett
6421177	Jégl Ádám	7733 Geresdlak Gellért u. 34.	400 Geresdlak		34,51	
			Gazdálkodó összesen:		34,51	
6421179	Katona Sándor	7635 Pécs Fekete u. 7.	242 Görcsönydoboka	1,62	0,93	
6421179	Katona Sándor	7635 Pécs Fekete u. 7.	295 Liget	30,90	63,10	
			Gazdálkodó összesen:	32,52	64,03	
6421181	Goják Mátyás	7967 Drávafok Kossuth u. 14.	74 Drávafok	10,20		
			Gazdálkodó összesen:	10,20		
6421208	Schneider József	7735 Hímesháza Radnóti ltp. 48.	236 Erdősmárok	7,44	0,44	
			400 Geresdlak	2,99		
			244 Hímesháza	4,84	4,88	
			Gazdálkodó összesen:	15,27	5,32	
6421213	Csordás Nándor	7393 Bakóca Rákóczi u. 44 A.	10 Kisbeszterce	10,66	1,50	
			Gazdálkodó összesen:	10,66	1,50	
6421235	Bognár Zsolt	6133 Jászszentlászló Kossuth u. 36.	401 Gödre		21,50	
			Gazdálkodó összesen:		21,50	
6421237	Füller Attila	7761 Magyarsarlós Petőfi u. 110.	209 Magyarsarlós	10,74		
			Gazdálkodó összesen:	10,74		
6421261	Gerner László	7349 Szászvár Karikás F. u. 29.	311 Egyházaskozár		18,00	
			316 Tófü	17,80		
			Gazdálkodó összesen:	17,80	18,00	
6421278	Palkovics György, Dr.	1052 Budapest Bécsi u. 1-3.	3 Baranyaszentgyörgy	1,40	11,40	

Egyszerűsített tűzvédelmi terv készítésére kötelezett gazdálkodók köre

Nyomtatás ideje: 2008. augusztus 29.

(A 10 hektár erősen vagy 20 hektár közepesen veszélyeztetett erdőterületet kezelők listája)

Megye: 1 BARANYA MEGYE

E r d ő g a z d á l k o d ó			H e l y	E r d ő t ű z v e s z é l y e s e r d ő t e r ű l e t		
Kód	Név	Cím		ebből	ö s s z e s e n	
					Erősen	Közepesen
				veszélyeztetett		
			18 Tormás	8,20		
			Gazdálkodó összesen:	9,60	11,40	
6421393	Brozovics Tibor	7635 Pécs Bárány u. 87.	202 Kisherend	4,90	7,27	
			254 Liptód	7,77		
			Gazdálkodó összesen:	12,67	7,27	
6421413	Hamvas János	7693 Pécs-Hird Kenderfonó u. 22.	231 Berkesd	3,67	30,83	
			148 Kistótfalu	0,40	1,60	
			Gazdálkodó összesen:	4,07	32,43	
6421474	Bodonyi Tamás	7781 Lippó Kossuth u. 2.	282 Töttös		21,14	
			Gazdálkodó összesen:		21,14	
6421500	Hoffmann Ádám	7940 Szentlőrinc Attila u. 68.	34 Hetvehely	5,39	16,00	
			16 Szentkatalin		1,50	
			Gazdálkodó összesen:	5,39	17,50	
6421514	Gusa László	7347 Egyházaskozár Szegfü u. 23.	311 Egyházaskozár	16,76		
			Gazdálkodó összesen:	16,76		
6421530	Kovács László	1221 Budapest Ják u. 37.	199 Hásságy		5,91	
			62 Nyugotszenterzsébet		21,60	
			47 Szentlőrinc		5,20	
			Gazdálkodó összesen:		32,71	
6421547	Horváth Károly	7823 Siklónagyfalu Rákóczi u. 25/A.	196 Bosta	4,62		
			403 Drávakeresztúr	0,80		

Egyszerűsített tűzvédelmi terv készítésére kötelezett gazdálkodók köre

Nyomtatás ideje: 2008. augusztus 29.

(A 10 hektár erősen vagy 20 hektár közepesen veszélyeztetett erdőterületet kezelők listája)

Megye: 1 BARANYA MEGYE

E r d ő g a z d á l k o d ó			H e l y	E r d ő t ű z v e s z é l y e s e r d ő t e r ű l e t		
Kód	Név	Cím		ebből	ö s s z e s e n	
			Erősen		Közepesen veszélyeztetett	
			203 Kiskassa	1,97		
			204 Komló		7,69	
			99 Rózsafa		1,80	
			228 Vokány	11,43	26,19	
Gazdálkodó összesen:				18,82	35,68	
6421560	Kiss Károly	7632 Pécs Móra F. u. 9.	139 Ivánbattyán	11,60	2,40	
Gazdálkodó összesen:				11,60	2,40	
6421631	Kőszegi László	6230 Soltvadkert Bocskai u. 61.	298 Mekényes	16,25		
Gazdálkodó összesen:				16,25		
6421647	Szabó György ifj.	7300 Komló Kiss János u. 1.	313 Hosszúhetény	11,62	2,70	
Gazdálkodó összesen:				11,62	2,70	
6421685	Dicső János ifj.	7305 Mecsekpölöske Szegfü u. 2.	211 Mecsekpölöske	10,65	15,26	
Gazdálkodó összesen:				10,65	15,26	
6421719	Dr. Kerekes Ferenc	7761 Kozármisleny József A. u. 9.	1 Bakóca	11,50		
Gazdálkodó összesen:				11,50		
6421742	Bimbó István	7391 Mindszentgodisa Petőfi S. u. 94.	4 Mindszentgodisa	0,40	21,50	
Gazdálkodó összesen:				0,40	21,50	
6421755	Tutor Zoltán	7393 Bakóca Rákóczi u. 13.	1 Bakóca	11,52		
Gazdálkodó összesen:				11,52		
6421764	Kőszegi László ifj.	6230 Soltvadkert Ifjúság u. 51.	298 Mekényes	38,97		
Gazdálkodó összesen:				38,97		

Egyszerűsített tűzvédelmi terv készítésére kötelezett gazdálkodók köre

Nyomtatás ideje: 2008. augusztus 29.

(A 10 hektár erősen vagy 20 hektár közepesen veszélyeztetett erdőterületet kezelők listája)

Megye: 1 BARANYA MEGYE

E r d ő g a z d á l k o d ó			H e l y	E r d ő t ű z v e s z é l y e s e r d ő t e r ű l e t		
Kód	Név	Cím		ebből	Erősen	Közepesen
				ö s s z e s e n		
				veszélyeztetett		
6421772	Oláh Lajos	7661 Erzsébet Fő u. 131.	244 Himesháza		12,52	
Gazdálkodó összesen:					12,52	
6421773	Niedling Ádám	7362 Vásárosdombó Béke u. 2.	291 Gerényes		15,10	6,40
Gazdálkodó összesen:					15,10	6,40
6421783	Gránicz Endre Mihály	7728 Somberek Kossuth u. 230.	318 Bár		2,48	
			274 Somberek		8,94	
Gazdálkodó összesen:					11,42	
6421805	Niedling Csaba	7634 Pécs Magyarürögi u. 60.	35 Husztót		10,84	
			38 Kishajmás		9,31	
			39 Kovácsszénája		13,97	
			44 Okorvölgy		15,37	
			16 Szentkatalin		6,55	
Gazdálkodó összesen:					56,04	
6421814	Felföldi Ágota	7800 Siklós Aradi u. 9.	407 Mánfa			36,41
Gazdálkodó összesen:						36,41
BARANYA MEGYE összesen:					2.072,89	2.858,84

3.6. Víznyerőhelyek adatlapjai

A megye erdőterületein vagy közelében található víznyerőhelyek adatlapjai		
Szám		
Elhelyezkedés (cím)		
GPS koordináta		
Terület tulajdonos/kezelő		
Megközelítés	szilárd burkolatú út földút egyéb	
Vízforrás típusa	tartály tó medence, forrás, természetes folyóvíz, hidrász	
Felhasználható vízmennyiség (m³)		
vízhozam	utántöltési lehetőség	
Szivattyú	van / nincs	liter/perc
Víznyerőhely alkalmas	Ivóvíz Putonyfecskendő töltés Helikopter bucket Vízszállító jármű	Igen / Nem Igen / Nem Igen / Nem Igen / Nem
Szabványos tömlőcsatlakozó / mérete	Van / Nincs	B C D
Megjegyzés		

3.7. Honvédségi egységek erdőtűzoltáshoz igénybe vehető eszközeinek adatlapjai

Honvédségi egységek erdőtűzoltáshoz igénybe vehető eszközeinek adatlapja			
Név	Cím	Telefon / fax	e-mail
Bevethető eszközök megnevezése és típusa			

4. MGSzH Erdészeti Igazgatóságok illetékességi területe a megyében (térkép)

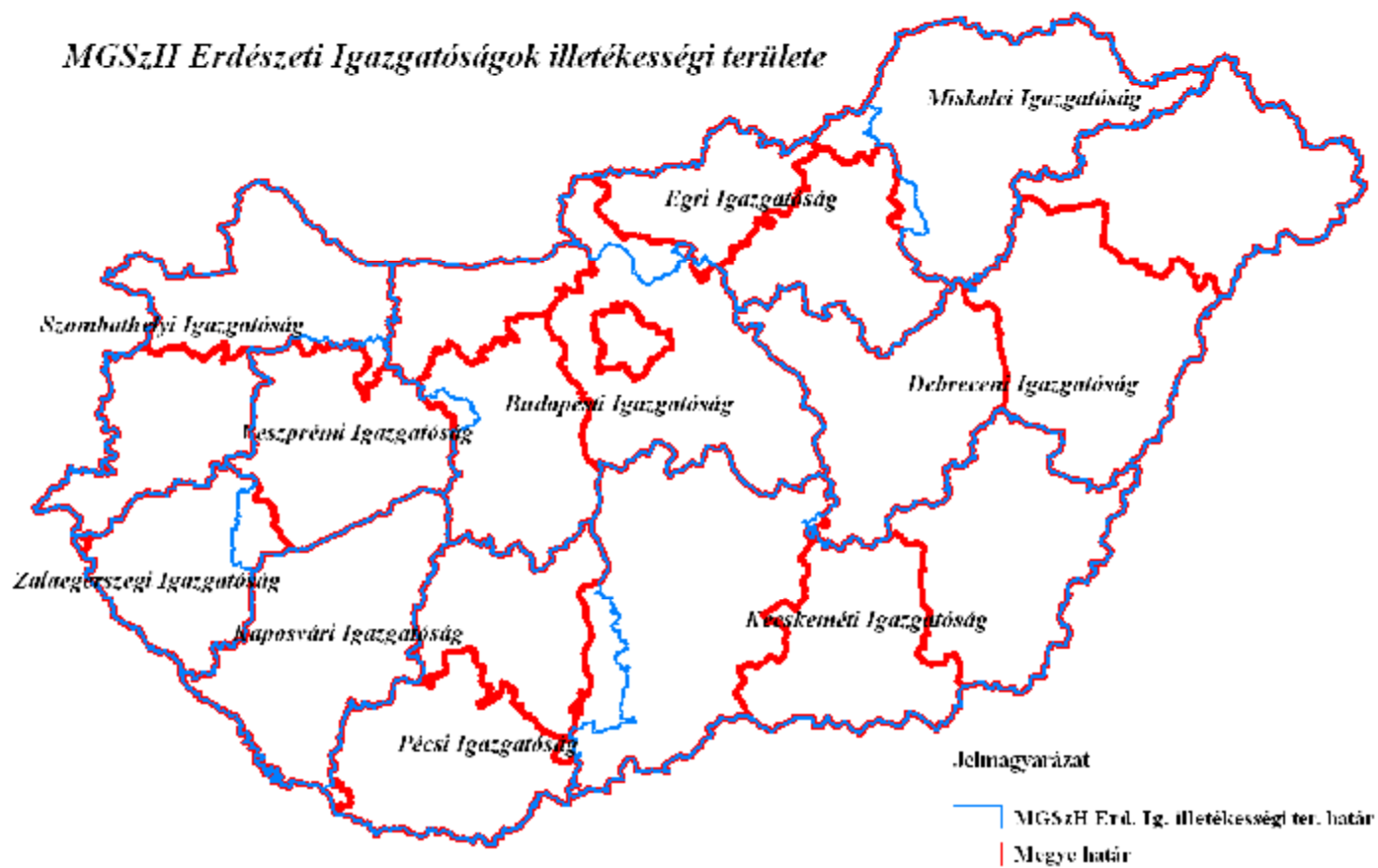

5. A Duna-Dráva Nemzeti Park kezelésben lévő védett területek a megyében (térkép)

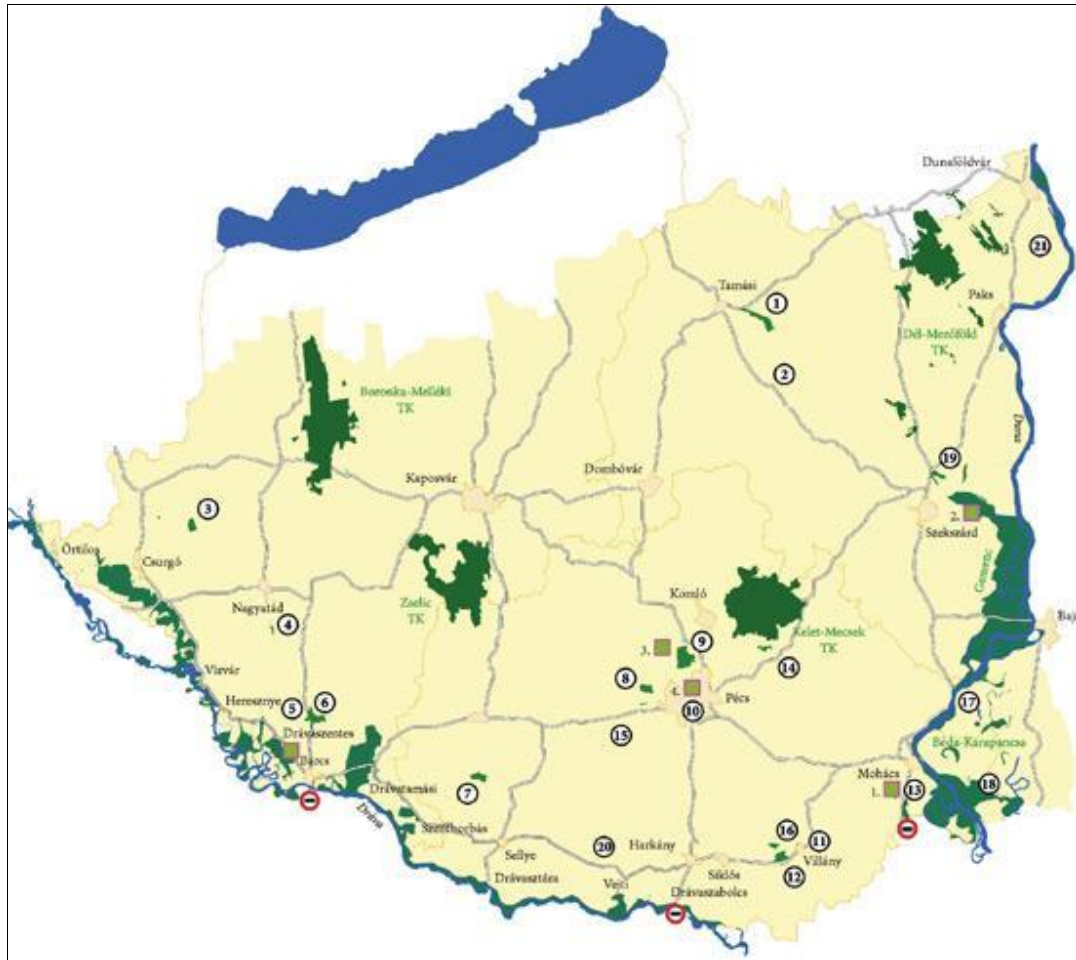

forrás: Duna-Dráva Nemzeti Park honlapja

6. A megyei áttekintő térkép az erdőterületek erdőtűz-veszélyességi besorolásával

7. Kiemelten veszélyeztetett erdőterületek erdőtűzvédelmi tervei