

Magyar juh-kecske ENAR füljelző és dokumentum minták

(Utolsó módosítás: 2012. augusztus)

Illetékes hatóság

Nemzeti Élelmiszerlánc-biztonsági Hivatal
Állat-egészségügyi és Állatvédelmi Igazgatóság
H-1024 Budapest
Keleti K. u. 24.
E-mail: aai@nebih.gov.hu

Kapcsolattartó:

Marlok Péter
E-mail: marlokp@nebih.gov.hu
Tel: +36 1 336 93 02

Márton Lázár
E-mail: martonl@nebih.gov.hu
Tel.: +36 1 336 93 02

Pintér Renáta
E-mail: PinterR@nebih.gov.hu
Tel.: +36 1 336 93 02

Szíves tájékoztatásul közöljük:

A Nemzeti Élelmiszerlánc-biztonsági Hivatal a Mezőgazdasági Szakigazgatási Hivatal jogutódja számos más hatóság mellett 2012. március 15-e óta.

Juhok és kecskék jelölésére engedélyezett füljelzők szerkezete

Juhok jelölésére engedélyezett füljelzők szerkezete

I. kategória: Téglalap alakú, bárányok jelölésére szolgáló, kisméretű műanyag füljelző (maximum 12mm szélességig):

a. Elektronikus azonosítóval (I.a.e.) vagy anélkül (I.a.n.):

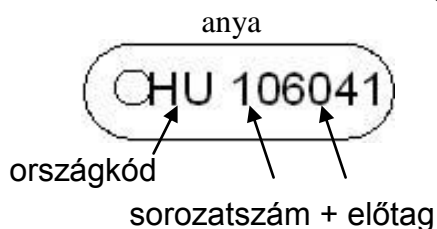

b. Vonalkódos füljelző, elektronikus azonosító nélküli kisméretű füljelzővel párban:

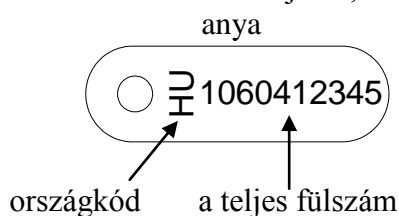

II. kategória: Elsősorban továbbtartásra szánt növendékek és felnőtt állatok jelölésére használható, téglalap alakú műanyag füljelző 12 mm szélesség felett:

anya

országkód

sorozatszám + előtag

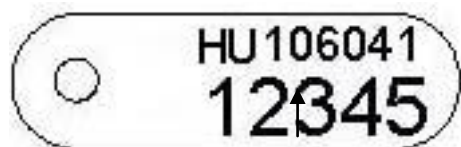

apa

az azonosító országkód nélküli része
vonalkóddal



III. kategória továbbtartásra szánt növendékek és felnőtt állatok jelölésére használható levél alakú füljelző elektronikus azonosítóval (III.e.), vagy anélkül (III.n.):

anya vagy apa

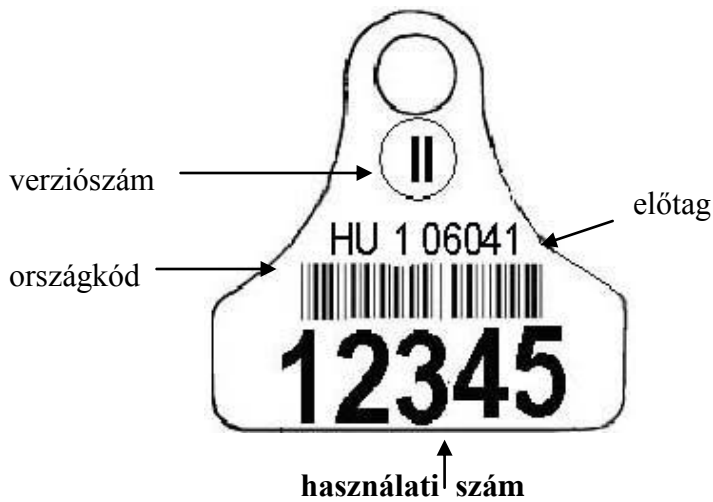

IV. kategória. Gomb alakú füljelző továbbtartásra szánt növendék és felnőtt állatok jelölésére elektronikus azonosítóval vagy anélkül

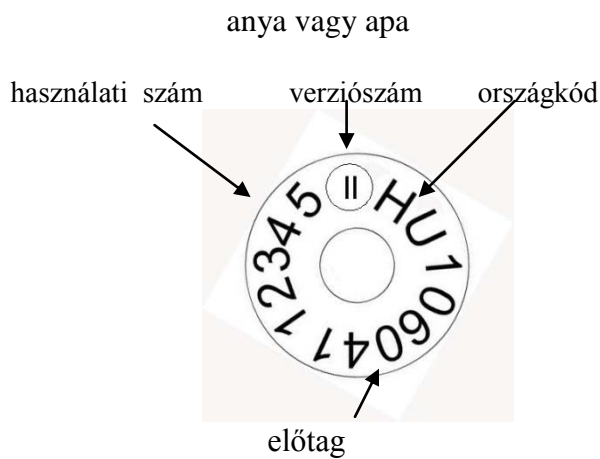

V. Bólusok:

- növendék és felnőtt állatok jelölésére szolgáló, 50 g feletti súlyú kerámia bólusz.

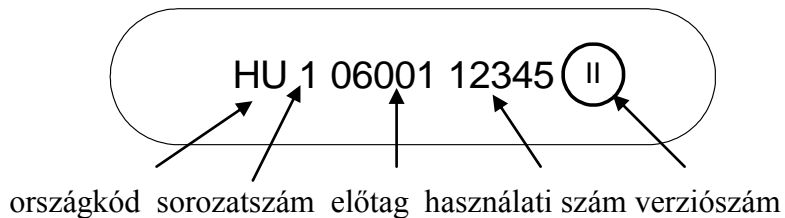

Jelölés bárány korban: elsődleges jelölés: vonalkódos füljelző
 másodlagos jelölés: vonalkód nélküli füljelző

Jelölés növendék ill. felnőtt korban:

- elsődleges jelölés: a fenti feliratozásnak megfelelő, elektronikus azonosítót tartalmazó füljelző
- másodlagos jelölés: a fenti feliratozásnak megfelelő, elektronikus azonosító nélküli füljelző

Az elektronikus füljelzőt bendőbólusz helyettesítheti.

Kecskék jelölésére engedélyezett füljelzők szerkezete

I. kategória Téglalap alakú, gidák jelölésére szolgáló, kisméretű műanyag füljelző (maximum 12mm szélességig):

a. Elektronikus azonosítóval (I.a.e.) vagy anélkül (I.a.n.):

anya

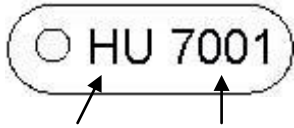

országkód előtag

apa

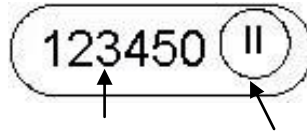

használati szám verziószám

b. Vonalkódos füljelző, elektronikus azonosító nélküli kisméretű füljelzővel párban:

anya

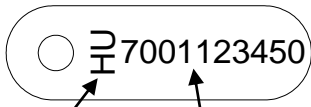

országkód a teljes fűlszám

apa



a teljes fűlszám vonalkódja

II. kategória Elsősorban továbbtartásra szánt növendékek és felnőtt állatok jelölésére használható nagyméretű műanyag, téglalap alakú füljelző 12 mm szélesség felett:

anya

országkód előtag

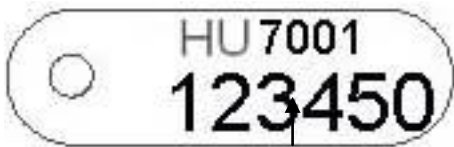

használati szám

apa

az azonosító országkód nélküli része
vonalkóddal



az azonosító országkód nélküli része

III. kategória továbbtartásra szánt növendékek és felnőtt állatok jelölésére használható levél alakú füljelző elektronikus azonosítóval, vagy anélkül:

anya vagy apa

Dokumentumok:

Szállítólevél (minta)

 2701	Juh/Kecske ENAR Juhok és Kecskek Egységes Nyilvántartási és Azonosítási Rendszere JUH ÉS KECSKE SZÁLLÍTÓLEVÉL	
Érkezeti hatóság tölti ki!		
Beérkezési dátum:	Sorszám:	Példány:
1. Szállítmány		
Állatfaj:	<input type="radio"/> (1) Juh	<input type="radio"/> (2) Kecske
Indító tenyészet kódja:	<input type="text"/>	Tartó székhely címe:
Tartóüzemeltető neve, tenyészet címe:	
Indítás dátuma:	<input type="text"/>	Indított állatok száma: <input type="text"/>
2. Az állatok ENAR számainak megadása		
Az állatok ENAR számainak megadása: <input type="radio"/> (1) Egyedileg <input type="radio"/> (2) Intervallum alapján <input type="radio"/> (3) Állományban beküldve		
ENAR szám vagy ENAR számtól		ENAR szám vagy ENAR számig
1.	<input type="text"/>	<input type="text"/>
2.	<input type="text"/>	<input type="text"/>
3.	<input type="text"/>	<input type="text"/>
Csatolt pótlapok száma:	<input type="text"/>	
3. Céltenyészet		
Céltenyészet kódja:	<input type="text"/>	vagy céllország kódja <input type="text"/>
Tartóüzemeltető neve és a tenyészet címe, vagy a céllország neve:	
4. Szállító és szállítóeszköz adatai		
Szállító engedélyszáma:	<input type="text"/>	
Szállító neve és címe:	
Szállítójármű azonosítója, rendszáma:	<input type="text"/>	
Vontatmány azonosítója, rendszáma:	<input type="text"/>	
5. Indító állattartó aláírása		
Felelősségem tudatában kijelentem, hogy az állatom az 1-4. blokkokban közölt adatok a valóságnak megfelelnek.		
Aláírás dátuma:	<input type="text"/>	Indító állattartó aláírása:
6. Állategészségügyi igazolás		
Igazolom, hogy az állat(ok) tartási helye állategészségügyi okok miatt nem áll zárlat alatt és az állat(ok) nem kerültek kapcsolatba ilyen területi helyről származó állattal.		
A. Szállítás tenyésztésre/továbbtartásra: Igazolom, hogy az állat(ok) a külön jogszabályban előírt feltételeknek megfelelnek, az előírt vizsgálatokat elvéggezték, az állatok egészségesnek alakultak.		
B. Szállítás vágóhídra: Természetes vagy mesterséges ósztrogén, illetve ösztrogén-szerű anyagokkal együtt nem, gyógyszerrel, vagy hazamarkozó szerrel az előírt állategészségügyi várokozási időn belül nem kezelték/az előző állatorvos az állat előtt igazolás elvégzése előtt nem kezelte. Az állattartó nyilatkozata szerint sem részesültek az állatok ilyen kezelésben, az állatok elszállításának okadélya nincs.		
C. Szállítás külföldre: Igazolom, hogy az állat(ok) megfelelnek a céllország (.....) állati külön bizonyítványban meghatározott feltételeinek, az állatok elszállításának okadélya nincs.		
Kelt	<input type="text"/>	**Az állattartó aláírása:
Kelt	<input type="text"/>	Külföldre történő állatok elszállításához szükséges:
*A nem kivont rész közzétételre kerül.		
**Vegye szem előtt az állattartó aláírás közzétételét.		
7. Hatósági állatorvos azonosítója és aláírása (külföldre történő szállítás esetén)		
Hatósági állatorvos azonosítója:	<input type="text"/>	Hatósági állatorvos neve:
Aláírás dátuma:	<input type="text"/>	Hatósági állatorvos aláírása:
8. Szállítmány fogadása		
Fogadó tenyészet kódja:	<input type="text"/>	
Tartóüzemeltető neve, tenyészet címe:	
Fogadás dátuma:	<input type="text"/>	Fogadott állatok száma: <input type="text"/>
Eltérés jelentő lapok száma:	<input type="text"/>	
9. Fogadó tenyészet állattartójának aláírása		
Aláírás dátuma:	<input type="text"/>	Fogadó tenyészet állattartójának aláírása:

Verzió: 3.0

Szállítólevél pólap
(minta)



Juh/Kecske ENAR
Juhok és Kecskek Egységes Nyilvántartási és Azonosítási Rendszere
JUH ÉS KECSKE SZÁLLÍTÓLEVÉL PÓTLAP

Érkeztető hatóság tölti ki: _____
Beérkezési dátum: _____ Sorszám: _____ Példány: _____

Szállítólevél száma: _____

1. Indító tenyészet
Indító tenyészet kódja: _____
Tartóüzemeltető neve, tenyészet címe: _____

2. Az állatok ENAR számainak megadása
Az állatok ENAR számainak megadása: (1) Egyedileg (2) Intervallum alapján

	ENAR szám vagy ENAR számtól	ENAR szám vagy ENAR számig
1.	_____	_____
2.	_____	_____
3.	_____	_____
4.	_____	_____
5.	_____	_____
6.	_____	_____
7.	_____	_____
8.	_____	_____
9.	_____	_____
10.	_____	_____
11.	_____	_____
12.	_____	_____
13.	_____	_____
14.	_____	_____
15.	_____	_____
16.	_____	_____
17.	_____	_____
18.	_____	_____

3. Indító tenyészet állattartójának aláírása
Aláírás dátuma: _____ Indító tenyészet állattartójának aláírása: _____

4. Hatósági állatorvos azonosítója és aláírása (külföldre történő szállítás esetén)
Hatósági állatorvos azonosítója: _____ Hatósági állatorvos neve: _____
Aláírás dátuma: _____ Hatósági állatorvos aláírása: _____

Verzió: 3.0

