

Parlagfű Bejelentő Rendszer

felhasználói útmutató

A rendszer elérése:

Elérési cím: <https://pbr.nebih.gov.hu>



The screenshot shows the login page of the Parlagfű Bejelentő Rendszer. The page has a dark header with the title "Parlagfű Bejelentő Rendszer". On the left side, there is a "Felhasználói menü" (User menu) with links for "Bejelentkezés" (Login), "Regisztráció" (Registration), "Felhasználói útmutató" (User guide), and "Mobil felhasználói útmutató" (Mobile user guide). Below the menu is the NEBIH logo with the tagline "nébih termőföldtől az asztalig". The main content area features a "Bejelentkezés" (Login) form with input fields for "Felhasználónév:" (Username) and "Jelszó:" (Password). There is a checkbox for "Emlékezzem rám legközelebb." (Remember me) and a "Bejelentkezés" (Login) button. A link "Efelejtettem a jelszavam" (I forgot my password) is located below the button.

Tartalomjegyzék

Regisztráció	3
Bejelentkezés	4
Elfelejtett jelszó	5
Adataim	5
Jelszó megváltoztatása	6
Új bejelentés	6
Bejelentések.....	7
Képfeltöltés	8
Események, hozzászólások	8
Ügy szűrése.....	9
Térkép.....	9
Mobil alkalmazás.....	10

Regisztráció

Új felhasználói fiókot az oldalsó menüben a **[Regisztráció]**-ra kattintva, az alábbi képernyő kitöltésével lehet létrehozni.

Új felhasználói fiók létrehozása

Felhasználónév:

E-mail cím:

Név:

Telefonszám:

Mobiltelefonszám: (+36XXXXXXXX)

Cím: **Cím adatok**
 Cím:
 Hászám:
 Gps(WGS84) Eov
 Gps szélesség:
 Gps hosszúság:

Jelszó:

Jelszó megerősítése:

Ellenőrző kód:
[Új kép generálás](#)

 Írja be a képen látható karaktereket.

Amennyiben belterületi bejelentéséről értesítést kér, azt csak e-mail-ben (sms-ben nem) lesz lehetősége az önkormányzatoknak az ön részére meküldeni.

Cím adatok
 Cím:
 Hászám:
 Épület/lépcsőház/emelet/ajtó:
 Gps Eov
 Gps szélesség:
 Gps hosszúság:
 Szöveges cím:

1. kép

A felhasználói név, a jelszó, a jelszó megerősítése, az e-mail cím és a GPS vagy EOV koordináták kitöltése kötelező!

A cím rögzítését beépített utcanevegyező segíti (1. kép). A cím bármely részének gépelése közben szűkülnek a választható címek, amik a lenyíló listában jelennek

meg. A lenyíló listából végül mindenképpen választani kell! Ezután a program automatikusan beemeli a címhez tartozó Gps koordinátákat.

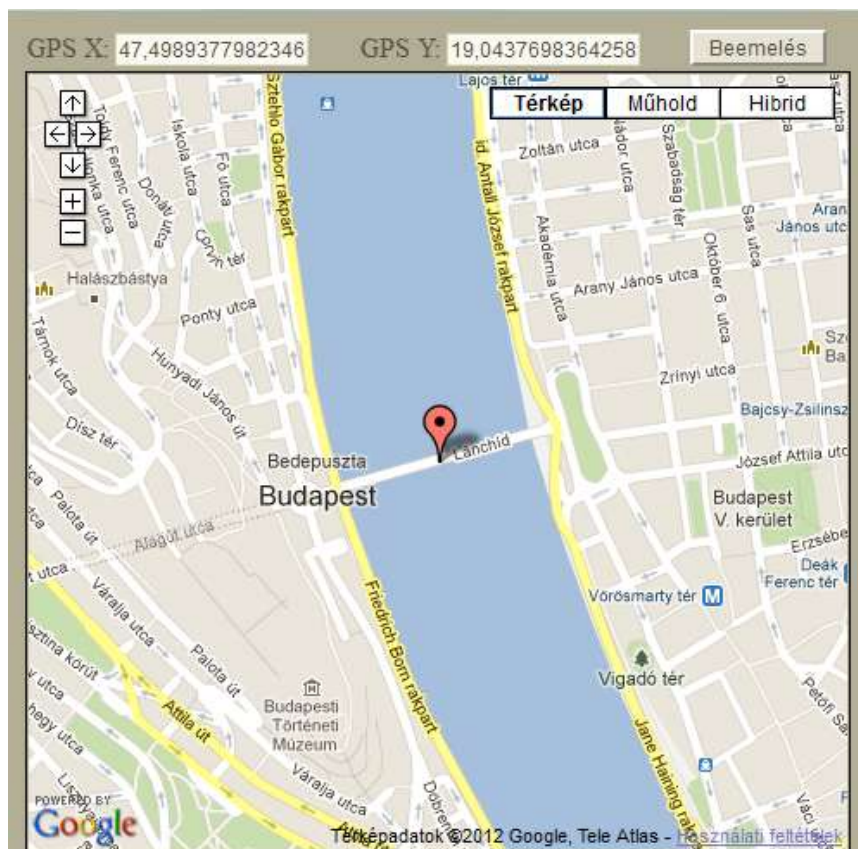

2. kép

A **[Térkép]** gombra kattintva megtekinthetjük a megadott cím térképen való elhelyezkedését (2. kép). Ezt manuálisan is állíthatjuk, ezután a **[Beemelés]** gombra kattintva az általunk megadott koordinátákat behelyezi a Gps szélesség és Gps hosszúság mezőkbe.

A regisztrációs adatok elküldéséhez az ellenőrző kódnál látható karaktereket a megadott mezőbe kell beírni. A regisztrációs adatok a **[Létrehozás]** gombra kattintva küldhetőek el. A regisztráció sikerességéről egy üzenő ablak tájékoztat.

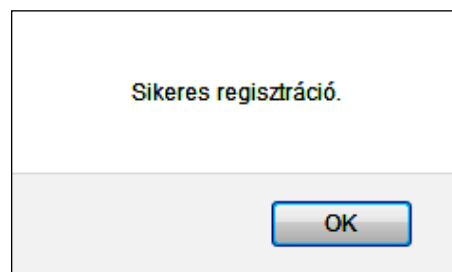

Bejelentkezés

A **[Bejelentkezés]** menü választásakor a bejelentkező panel jelentkezik (3. kép).

Helyesen megadott azonosító adatok esetén a rendszer a funkcióit - a jogosultsági szinteknek megfelelően – a felhasználó rendelkezésére bocsátja. Az **[Emlékezzen rám legközelebb]** jelölőnégyzet bekattintásával beállítható, hogy a weboldal következő meglátogatásakor már ne kelljen bejelentkezni.

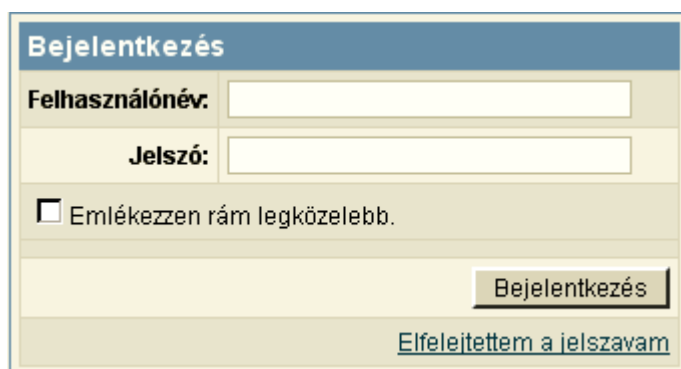

3. kép

Elfelejtett jelszó

Amennyiben a felhasználó elfelejti jelszavát, az **[Elfelejtettem a jelszavam]** linkre kattintva újat igényelhet. Ekkor a következő képernyő jelentkezik:

A felhasználónév begépelése és a **[Küldés]** gomb megnyomása után a rendszer elküldi a jelszót a felhasználóhoz tartozó e-mail címre.

Adataim

Minden felhasználó számára elérhető a **[Saját adataim]** menü (felhasználói profil), ahol megtekinthető a felhasználói profil és a személyes adatok (4. kép).

Ebben a menüben lehet a személyes adatokat, így például az e-mail címet, a telefonszámot vagy a címet megváltoztatni.

Felhasználói profil	
Felhasználónév:	komdatszilvi
Tagság kezdete:	2012. szeptember 17.
Utolsó belépés:	2012. szeptember 17.
Fiók kitiltva:	Nem
Fiók aktív:	Igen
Alap adatok	
Név:	Kovács Szilvia
Elektronikus levélcím:	kovacs.szilvia@komdat.hu
Telefonszám:	
Mobiltelefonszám:	
Cím:	
Szerkesztés	

4. kép

Az adatok megváltoztatása a **[Szerkesztés]**-re való kattintással történik, majd a **[Mentés]**-re kattintva véglegesíthetőek a módosítások.

Jelszó megváltoztatása

A jelszó megváltoztatásához meg kell adni a használatban lévő jelszót, majd az új jelszót kétszer, végül a **[Jelszóváltoztatás]** gombra kattintva véglegesíthető a módosítás (5. kép).

Jelszó változtatás	
Jelenlegi jelszó:	<input type="text"/>
Új jelszó:	<input type="text"/>
Új jelszó megerősítése:	<input type="text"/>
<input type="button" value="Jelszóváltoztatás"/>	

5. kép

Új bejelentés

Új, parlagfűvel szennyezett területet a következő képernyő kitöltésével lehet bejelenteni.

Kijelölt bejelentés részletei		
Típus:	Válasszon <input type="button" value="v"/>	
Cím:	Cím adatok	
	Cím:	Válasszon <input type="button" value="v"/>
	Házszám:	<input type="text"/>
	Épület/lépcsőház/emelet/ajtó:	<input type="text"/>
	<input checked="" type="radio"/> Gps <input type="radio"/> Eov	
	Gps szélesség:	<input type="text"/> <input type="button" value="Térkép"/>
	Gps hosszúság:	<input type="text"/>
	Szöveges cím:	<input type="text"/>
	Új gps hozzáadása Utolsó gps elvétele	
	Szennyezett terület mérete (ha):	Válasszon <input type="button" value="v"/>
Kultúrnövény van:	Válasszon <input type="button" value="v"/>	
Megjegyzés:	<input type="text"/>	
Sms értesítést kér:	<input type="checkbox"/>	
Mobiltelefonszám:	<input type="text"/>	
E-mail értesítést kér:	<input type="checkbox"/>	
E-mail cím:	<input type="text"/>	
Értesítést kér:	<input type="checkbox"/> Státuszváltozásról <input type="checkbox"/> kép feltöltésről <input type="checkbox"/> Hozzászólásról	
Mentés Mégse		

A Bejelentés típusa, a Gps szélesség, a Gps hosszúság, a Szennyezett terület mérete és a Kultúrnövény van mezők kitöltése kötelező!

A cím megadását követően a GPS koordináták automatikusan beemelésre kerülnek.

A bejelentés állapotáról, kép vagy hozzászólás hozzáadásáról sms valamint e-mail értesítés kérhető.

A rendelkezésre álló adatok felvétele után a rögzítést a **[Mentés]** funkcióval véglegesíthetjük. A **[Mégsem]** funkció hatására a rögzített adatok nem mentődnek el.

Bejelentések

A **[Bejelentések]** táblázata a programba rögzített bejelentések listáját mutatja (6. kép)

Bejelentések					
	Cím	Rögzítés	Azonosító	Típus	Visszavont
Kiválasztás	1111 Budapest Karinthy Frigyes út 22	2013. okt. 9.	905	Parlagfűvel szennyezett terület bejelentése	Nem
Kiválasztás	1111 Budapest Budafoki út 52	2013. okt. 9.	904	Parlagfűvel szennyezett terület bejelentése	Nem
Kiválasztás	3300 Eger Mályva utca	2013. szept. 30.	899	Parlagfű irtás bejelentése	Nem
Kiválasztás	1174 Budapest Thorotzkay Péter utca 16	2013. szept. 3.	762	Parlagfű irtás bejelentése	Nem
Kiválasztás		2013. szept. 2.	756	Parlagfű irtás bejelentése	Nem

6. kép

Az első oszlopban a **[Kiválasztás]**-ra kattintva a kijelölt bejelentés adatai jelennek meg a táblázat alatt (7. kép).

Kijelölt bejelentés részletei	
Típus:	Parlagfűvel szennyezett terület bejelentése
PBR azonosító:	905
Státusz:	A bejelentés fekvése belterületre változott, ezért továbbításra került az illetékes Önkormányzathoz
Cím:	1111 Budapest Karinthy Frigyes út 22
Szennyezett terület mérete (ha):	1 – 10
Kultúrnövény van:	Ismeretlen
Megjegyzés:	
Sms értesítést kér:	Nem
Mobiletelefonszám (+36XXXXXXXXXX):	
E-mail értesítést kér:	Nem
E-mail cím:	
Értesítést kér:	Semmiről nem kér értesítést.
Rögzítő:	Ipolyi Fatime - 2013. október 09. 15:18
Fekvés:	Belterület
Település:	Budapest XI.Ker.
Visszavont:	Nem
Visszavonás dátum:	
Új bejelentés Térkép	

7. kép

Indítható funkciók

- **Új bejelentés**
Az Új bejelentés részben leírtaknak megfelelően.
- **Térkép**
A rögzített bejelentések elhelyezkedését mutatja a térképen.

Képfeltöltés

A kiválasztott ügyhöz lehetőség van képeket feltölteni (8. kép). Egy kép maximális mérete 2,5 Mb lehet. A fájl kiválasztása után a **[Feltöltés]** gombra kattintva a **[Csatolt képek]**-nél jelenik meg a feltöltött kép.

Csatolt képek



[Letöltés](#)
[Törlés](#)

Képfeltöltés

Fájl kiválasztása: Nincs kijelölve fájl.

A feltölthető kép maximális mérete 2,5 Mb.

8. kép

Itt két választható opció van: a kép letöltése **[Letöltés]** illetve törlése **[Törlés]**.

Események, hozzászólások

A kiválasztott bejelentéshez tartozó események, és az ügy állása a **[Kijelölt bejelentéshez tartozó események]** táblázatában tekinthető meg (9. kép).

Kijelölt bejelentéshez tartozó események	
Dátum	Státusz
2012. augusztus 23. 18:06	A bejelentését a rendszer elfogadta és továbbította a/az illetékes Önkormányzathoz/Földhivatalhoz
2012. augusztus 23. 18:06	A bejelentés fekvése belterületre változott, ezért továbbításra került az illetékes Önkormányzathoz

9. kép

A **[Hozzászólás hozzáfűzése]**-re kattintva a kiválasztott bejelentéshez lehetőség van megjegyzéseket, hozzászólásokat fűzni (10. kép).

Hozzászólások

Hozzászólás
2012. szeptember 17. 14:00

 Székely Tibor - Admin
A kaszálást hamarosan elvégezzük.

 [Hozzászólás hozzáfűzése](#)

10. kép

Ügy szűrése

A program lehetőséget biztosít a rögzített bejelentések közötti keresésre (11. kép).

Bejelentések szűrése	
Cím:	<input type="text"/>
Státusz:	[Mind] ▾
Bejelentés dátuma:	<input type="text"/> -tól <input type="text"/> -ig
Típus:	[Mind] ▾
Visszavont:	[Mind] ▾
Pbr azonosító:	<input type="text"/>
<input type="button" value="Feltételek törlése"/> <input type="button" value="Szűrés"/>	

11. kép

A keresési ablakban a keresendő bejelentés jellemző adatait lehet beállítani (cím, státusz, bejelentés dátuma, típus, azonosító). A cím esetében szöveg töredék is használható.

A keresésnél beállított feltételek együttes teljesülése esetén teszi a kérdéses bejelentést a találati halmazba.

Amennyiben nincs kitöltve egyetlen feltétel sem, az az összes rögzített bejelentés kiválasztását eredményezi. Ugyan ez történik a **[Feltételek törlése]** funkció választásakor is.

Térkép

A **[Térkép]** funkció választásakor a program a rendszerben lévő bejelentéseket elhelyezi a térképen.

Bejelentések szűrése	
Település:	[Mind] ▾
Státusz:	[Mind] ▾
Utolsó 50-et mutat:	Igen ▾
<input type="button" value="Feltételek törlése"/> <input type="button" value="Szűrés"/>	

12. kép

A program lehetőséget biztosít például a településenkénti, vagy az ügy állapota szerinti szűrésre (12. kép).

A keresésnél beállított feltételek együttes teljesülése esetén helyezi el a bejelentéseket a térképen (13. kép).

Amennyiben nincs kitöltve egyetlen feltétel sem, az az összes rögzített bejelentés megjelenítését eredményezi. Ugyan ez történik a **[Feltételek törlése]** funkció választásakor is.



13. kép

Mobil alkalmazás

A funkció a rendszer mobiltelefonon futtatható verziójának adatait (elérési út, felhasználói kézikönyv) tartalmazza.

Mobil alkalmazás

Az új telefonfüggetlen mobilverzió elérhető az alábbi linken:

<https://pbr.nebih.gov.hu/pbr/MobileContent/User/Bejelentések.aspx>



A Parlagfű Bejelentő Rendszerhez hozzákapcsolódhat android operációs rendszerű telefonjáról, amennyiben ezen a felületen már létrehozott egy felhasználói fiókot, és az alábbi alkalmazást telepíti a készülékére. Felhívjuk figyelmét, hogy a Parlagfű Bejelentő program jelentős adatforgalmat generálhat a készülékén, ezért csak megfelelő telefonos internet előfizetéssel vegye azt igénybe!

[Mobil alkalmazás letöltése](#)

[Alkalmazás felhasználói kézikönyve](#)